

# DRESS IMAGE

SMART  
ITALIAN  
PROJECTS

# WRITING



# TUMIDEI®

S M A R

T I T A

**TUMIDEI**<sup>®</sup>  
[www.tumidei.it](http://www.tumidei.it)

L I A N

P R O J

E C T S



# WALLIMAGE



www.greenguard.org



Tessuto realizzato con filati speciali di fibre di vetro molto sottili, ottenuti in fusione ad una temperatura di 1400 gradi, le fibre così ottenute mantengono, anche nei tessuti le caratteristiche chimiche e fisiche del vetro. È ignifugo, omologato in classe 1 e la struttura reticolare del tessuto permette la traspirabilità della parete. Il tessuto è ecologico e igienico, realizzato con materie prime naturali non è né tossico né contaminabile da agenti biologici.

Il tessuto in fibra di vetro è semitrasparente, si consiglia la posa su una superficie liscia, piana, asciutta e a tinta unita preferibilmente bianca per evitare variazioni di tonalità della stampa.

“CERTIFICATO DA GREENGUARD” significa che il prodotto e l’inchiostro con il quale è stato stampato è stato testato contro le emissioni inquinanti all’interno degli edifici, seguendo severi metodi di laboratorio, ed è un risultato in linea con gli standard del programma Greenguard Indoor Air Quality.

#### COME ORDINARE I ROTOLI:

Nell’ordine della carta da parati oltre a specificare il codice e l’eventuale variante cromatica, è necessario fornire la misura in altezza e in larghezza della parete su cui verrà applicata la carta. Sarà nostra premura dividere i rotoli (di altezza cm. 90/95), in teli proporzionati fra di loro. Esempio: parete larghezza cm 360 = n. 4 rotoli da cm 90. Il costo è calcolato sempre al metroquadrato.

Fabric made with special yarns of very thin glass fibres, obtained from fusion at a temperature of 1400 degrees; the fibres such obtained retain the chemical and physical characteristics of the glass, also in the fabrics. It is fireproof, homologated in CLASS 1 and the reticular structure of the fabric allows the wall to breath. The fabric is ecological and hygienic, made with natural raw materials and it is non-toxic, neither contaminated by biological agents.

The fiberglass fabric is non-transparent. It is recommended the laying on a smooth, flat, dry and in solid colour, possibly white, surface in order to not alter the colours of the print.

“CERTIFIED BY GREENGUARD” means that the product and ink used for printing it were tested against polluting emissions inside buildings, following strict laboratory methods, and the result complies with the standards set out in the Greenguard Indoor Air Quality program.

#### HOW TO ORDER THE ROLLS:

When placing the order for wallpaper, specify the code and colour, and also provide the height and width of the wall on which the wallpaper will be applied. We will divide the rolls (height 100 cm), in proportionate fabric sheets. Example: wall of 360 cm = no. 4 rolls of 90/95 cm. The cost is always calculated at the square metre.



Tissu réalisé avec des filés spéciaux en fibres de verre très fines, obtenus par fusion à une température de 1400 degrés. Les fibres ainsi obtenues conservent, même dans les tissus, les caractéristiques chimiques et physiques du verre. Il est ignifuge homologué de CLASSE 1 et la structure réticulaire du tissu garantit la transpirabilité du mur. Tissu écologique et hygiénique, il est réalisé avec des matières premières naturelles et n’est ni toxique ni contaminable par des agents biologiques.

Le tissu en fibres de verre est translucide. La pose est conseillée sur une surface lisse, plane, sèche, de couleur unie, possiblement en blanc, pour éviter des variations de nuances dans l’impression.

“CERTIFIE PAR GREENGUARD” signifie que le produit et l’encre avec laquelle il a été imprimé ont été testés en ce qui concerne les émissions polluantes à l’intérieur des bâtiments selon des méthodes de laboratoire très strictes et qu’ils se sont avérés conformes aux normes du programme Greenguard Indoor Air Quality.

#### COMMENT COMMANDER LES ROULEAUX:

Pour commander du papier peint, en plus de préciser le code et l’éventuelle variante chromatique, il est nécessaire de fournir les mesures en hauteur et en largeur du mur sur lequel le papier sera appliqué. Nous nous chargerons de diviser les rouleaux (d’une hauteur de 100 cm), en les proportionnés les uns par rapport aux autres. Exemple: mur de 360 cm = 4 rouleaux de 90/95 cm. Le prix est toujours calculé au mètre carré.

Tejido realizado con hilados especiales de fibras de vidrio muy sutiles, obtenidos mediante fusión a una temperatura de 1400 grados. Las fibras obtenidas de esta manera mantienen, también en los tejidos, las características químicas y físicas del vidrio. Es resistente al fuego homologado en CLASE 1 y la estructura reticular del tejido permite la transpirabilidad de las paredes. El tejido es ecológico e higiénico, realizado con materias primas naturales, no es ni tóxico ni contaminable por agentes biológicos.

El tejido en fibras de vidrio es semitransparente. Se aconseja la colocación sobre una superficie plana, lisa, seca, de un solo color, posiblemente blanco, para evitar toda variación de tonalidades en la imprenta.

“CERTIFICADO POR GREENGUARD” significa que el producto y la tinta con la cual se ha impreso ha sido probada contra las emisiones contaminantes dentro de los edificios, siguiendo métodos severos de laboratorio, y resultando en línea con los estándares del programa Greenguard Indoor Air Quality.

#### CÓMO PEDIR LOS ROLLOS:

En el pedido del empapelado, además de especificar el código y la posible variedad cromática, es necesario dar la medida de la altura y la anchura de las paredes sobre las que se colocará el papel. Será urgencia nuestra dividir los rollos (de 100 cm de altura) proporcionados de tal manera entre ellos. Ejemplo: pared de 360 cm = 4 rollos de 90/95 cm. El coste se calcula siempre por metro cuadrado.

Ткань изготовлена из очень тонких специальных нитей из волокон стекла, полученных в процессе плавления при температуре 1400 градусов. Волокна, полученные таким образом, даже в тканях, сохраняют все химические и физические характеристики стекла. Огнестойкий материал утвержден в КЛАССЕ 1, ретикулярная структура ткани позволяет стенам дышать. Экологичная и стерильная ткань изготовлена из натуральных материалов, она не токсична, и не подвержена заражению биологическими агентами и последующему их распространению.

полотно стеклоткани - полупрозрачное, перед нанесением необходимо удостовериться, что поверхность стены однотонная и гладкая, сухая и ровная, лучше в белом цвете, чтобы избежать изменения цвета обоев.

«СЕРТИФИКАТ GREENGUARD» означает, что продукция и чернила для печати прошли тестирование на уровень эмиссии загрязняющих веществ в жилых помещениях по строгим лабораторным методам, таким образом было доказано соответствие стандартам программы Greenguard Indoor Air Quality.

#### КАК ЗАКАЗЫВАТЬ РУЛОНЫ:

При заказе обоев, помимо спецификации кода и возможного хроматического варианта, необходимо предоставить размеры высоты и ширины стены, на которую будут фиксироваться обои. Наша задача состоит в разделении рулонов (высотой 100 см.) на пропорциональные полотна. Пример: стена 360 см. = №4 рулона по 90/95 см. Стоимость всегда рассчитывается за кв.метр.

# DOORIMAGE



www.greenguard.org



Tutte le stampe sui prodotti TIRAMOLLA, LALTROGIORNO, ON-OFF sono certificate con il sistema "Greenguard" un processo di certificazione in cui si attesta che il prodotto e l'inchiostro con il quale è stato stampato è risultato in linea con gli standard del programma Greenguard Indoor Air Quality contro le emissioni inquinanti all'interno degli edifici. Il Greenguard Environmental Institute (GEI) dirige e amministra il programma di certificazione prodotti Greenguard. Un comitato consultivo, formato da esperti nel campo della qualità dell'aria degli interni, della salute pubblica e di architettura ecosostenibile sottopongono a revisioni il programma di certificazione Greenguard e ne garantiscono l'accettazione.

Tumidei utilizza come pannello di particelle l'ecopannello "CUOREVERDE". È un prodotto industriale realizzato mediante l'utilizzo del materiale legnoso di recupero, evitando l'abbattimento di nuovi alberi. Per questo prodotto sono stati utilizzati collanti a basso contenuto di formaldeide. Il processo di lavorazione avviene nel massimo rispetto delle norme ambientali vigenti.

All prints on TIRAMOLLA and LALTROGIORNO products are certified with "GREENGUARD" system, a process certifying that the product and ink used to print it complies with the standards set out in the Greenguard Indoor Air Quality program against polluting emissions inside buildings. The Greenguard Environmental Institute (GEI) manages and administers the certification program of Greenguard products. An Advisory board consisting of experts in indoor air quality, public health and eco-sustainable architecture reviews the Greenguard certification program and ensures acceptance.

Tumidei uses for all its wardrobe doors, and for those used for digital print, the particleboard eco-panels "CUOREVERDE". These are industrial products manufactured by using reclaimed wood-based material, which avoids cutting new trees. Low formaldehyde content adhesives have been used for these products. The production process is fully compliant with current environmental standards.



Todas las impresiones en los productos TIRAMOLLA y LALTROGIORNO se certifican con el sistema "GREENGUARD" un proceso de certificación en el que se confirma que el producto y la tinta con la que se realizó la impresión resulten en línea con los estándares del programa Greenguard Indoor Air Quality contra las emisiones contaminantes dentro de los edificios. El Greenguard Environmental Institute (GEI) dirige y administra el programa de certificación de productos Greenguard. Un comité consultivo, formado por expertos en el campo de la calidad, del aire de las zonas interiores, de la salud pública y de la arquitectura ecosostenible somete a revisiones al programa de certificación Greenguard y garantiza su aceptación.

Tumidei utiliza para todas sus puertas de armarios y para aquellos utilizados por la prensa digital, el ecopanel de partículas "CUORE VERDE". Es un producto industrial realizado mediante la utilización del material leñoso de recuperación, evitando el derrumbe de otros árboles. Para este producto se han utilizado adhesivos con un contenido bajo formaldeído. El proceso de elaboración se produce con el máximo respeto de las normas ambientales vigentes.

Tous les imprimés des produits TIRAMOLLA et LALTROGIORNO sont certifiés par le système « GREENGUARD », un processus de certification qui atteste que le produit et l'encre avec lequel il est imprimé sont conformes aux normes du programme Greenguard Indoor Air Quality contre les émissions polluantes à l'intérieur des bâtiments. Le Greenguard Environmental Institute (GEI) dirige et administre le programme de certification des produits Greenguard. Un comité consultatif, composé d'experts dans le domaine de la qualité de l'air des espaces intérieurs, de la santé publique et de l'architecture durable, soumet le programme de certification Greenguard à des révisions et en garantit l'acceptation.

Tumidei utilise pour toutes ses portes d'armoires et pour les portes utilisées pour l'impression numérique l'éco-panneau en particules "CUOREVERDE". Il s'agit d'un produit industriel réalisé en utilisant du bois de récupération de manière à éviter l'abattage de nouveaux arbres. Des colles à faible contenu en formaldéhyde ont été utilisées pour ce produit. Ce processus de fabrication se fait dans le plus grand respect des normes en vigueur en matière d'environnement.

Вся печать на продукции TIRAMOLLA и LALTROGIORNO сертифицирована по системе «GREENGUARD», система сертификации, которая удостоверяет, что продукт и чернила, с помощью которых произведена печать, соответствуют стандартам программы Greenguard Indoor Air Quality, направленной против эмиссий загрязняющих веществ в жилых помещениях. Greenguard Environmental Institute управляет и администрирует программу Сертификации изделий Greenguard. Консультативный Комитет, созданный из экспертов, занимающихся качеством воздуха в закрытых помещениях, здоровьем людей и экологической архитектурой, подвергает ревизии Программу сертификации Greenguard и гарантируют её принятие.

Для всех дверок шкафов, и дверок, на которых производится цифровая печать, Tumidei использует экопанели из частиц «CUOREVERDE». Это промышленная продукция изготовлена с использованием восстановленных древесных материалов для избежания вырубки новых деревьев. Для этой продукции использовался клей с низким содержанием формальдегида. Процесс обработки максимально соответствует нормам экологического законодательства.

# WALLDOORIMAGE

Esempio di parete e armadio personalizzati.  
Example of customized wall and wardrobe.

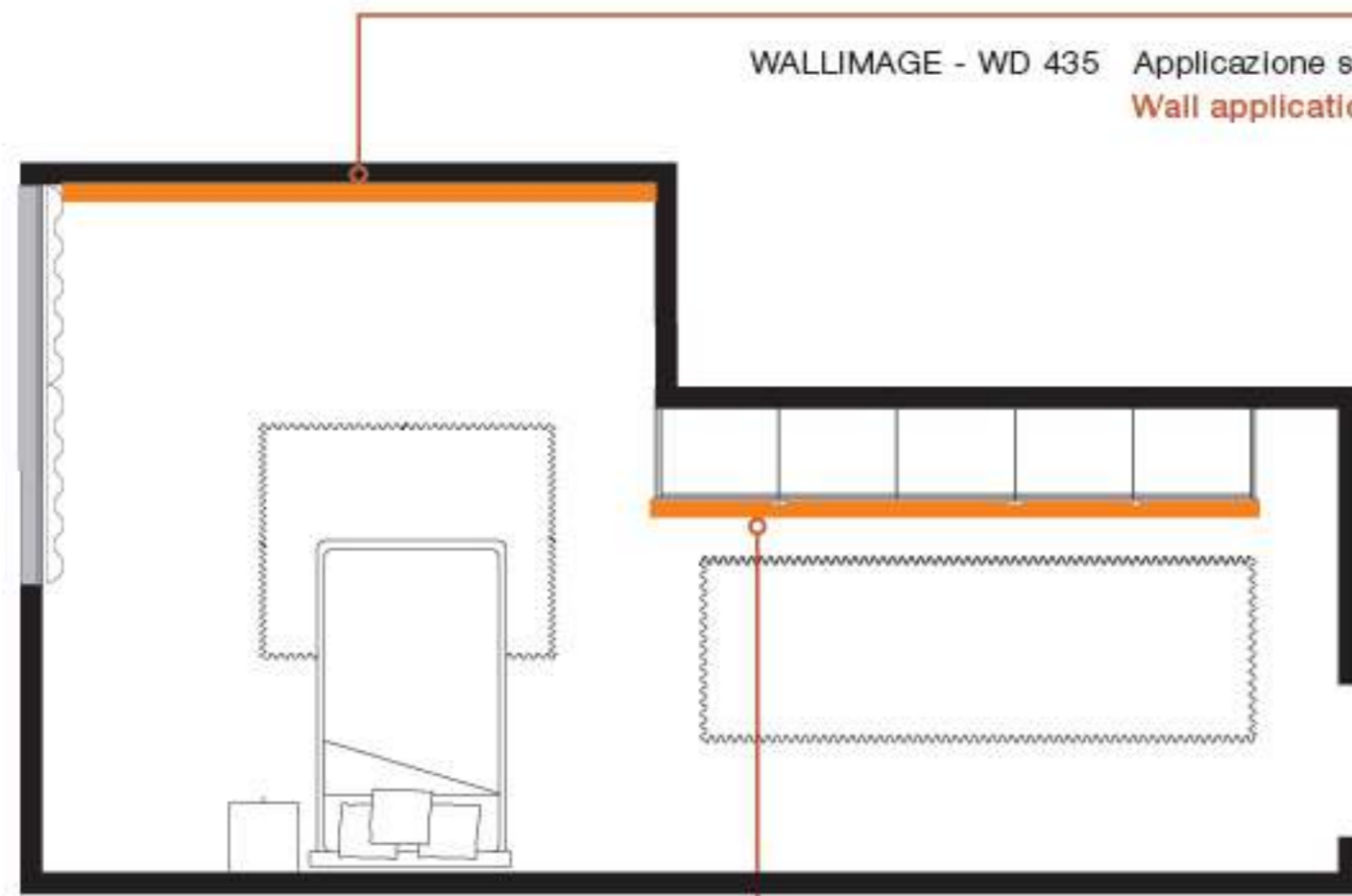

WALLIMAGE - WD 435 Applicazione su parete.  
Wall application.

DOORIMAGE - WD 416 Stampa digitale su armadio  
(solo su nobilitato dove previsto).  
Digital print on wardrobe  
(only on melamine, where feasible).



WALLIMAGE - WD 438 Applicazione su parete.  
Wall application.

DOORIMAGE - TIK 456 Applicazione adesivo su anta.  
Sticker application on doors.



# WALLDOORIMAGE

La stessa immagine stampata su carta da parati e sui pannelli in nobilitato possono presentare differenze cromatiche.

The same printed image on wallpaper and melamine panels may slightly differ in colours.

## WALLIMAGE - WD 253

Applicazione su parete.

Wall application.



## DOORIMAGE - WD 253

Stampa digitale su anta  
(solo su nobilitato dove previsto).

Digital print on door  
(only on melamine, where feasible).

## DOORIMAGE - WD 418

Stampa digitale su pannello scorrevole  
(solo su nobilitato dove previsto).

Digital print on sliding panel  
(only on melamine, where feasible).



## WALLIMAGE - WD 418

Applicazione su parete.

Wall application.



# WALLDOORIMAGE

Esempio di parete e armadio personalizzati.  
 Example of customized wall and wardrobe.

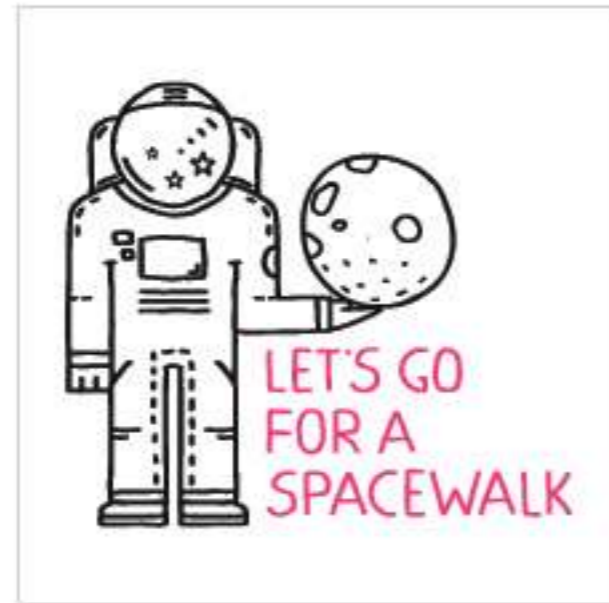

**WALLIMAGE - WD 447**  
 Applicazione su parete.  
 Wall application.



**DOORIMAGE - WD 415**  
 Stampa digitale su armadio  
 (solo su nobilitato dove previsto).  
 Digital print on wardrobe  
 (only on melamine, where feasible).



**DOORIMAGE - WD 417**  
 Stampa digitale su pannello  
 (solo su nobilitato dove previsto).  
 Digital print on panel  
 (only on melamine, where feasible).







NB BIANCO NH GHIACCIO NF CORDA N3 OLMO CALCE NT TRAMA TESSUTO

SUPPORTI NOBILITATI / MELAMINE SUPPORTS

SUPPORTI NOBILITATI / MELAMINE SUPPORTS

Le tonalità delle immagini possono subire delle piccole variazioni cromatiche in funzione del supporto sul quale vengono stampate. / The shades of the images may be altered depending on the support where they are printed.

NB BIANCO



NH GHIACCIO



NF CORDA



N3 OLMO CALCE



NT TRAMA TESSUTO

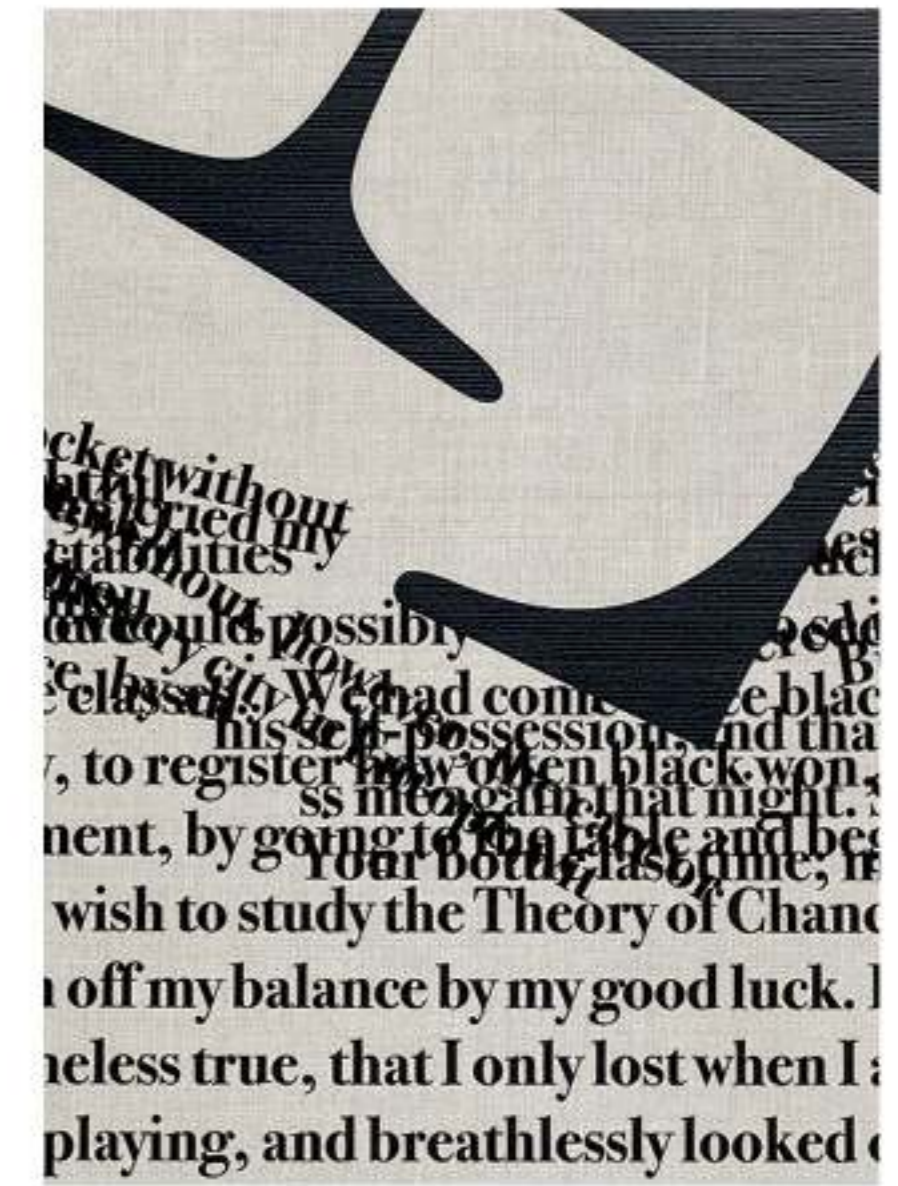
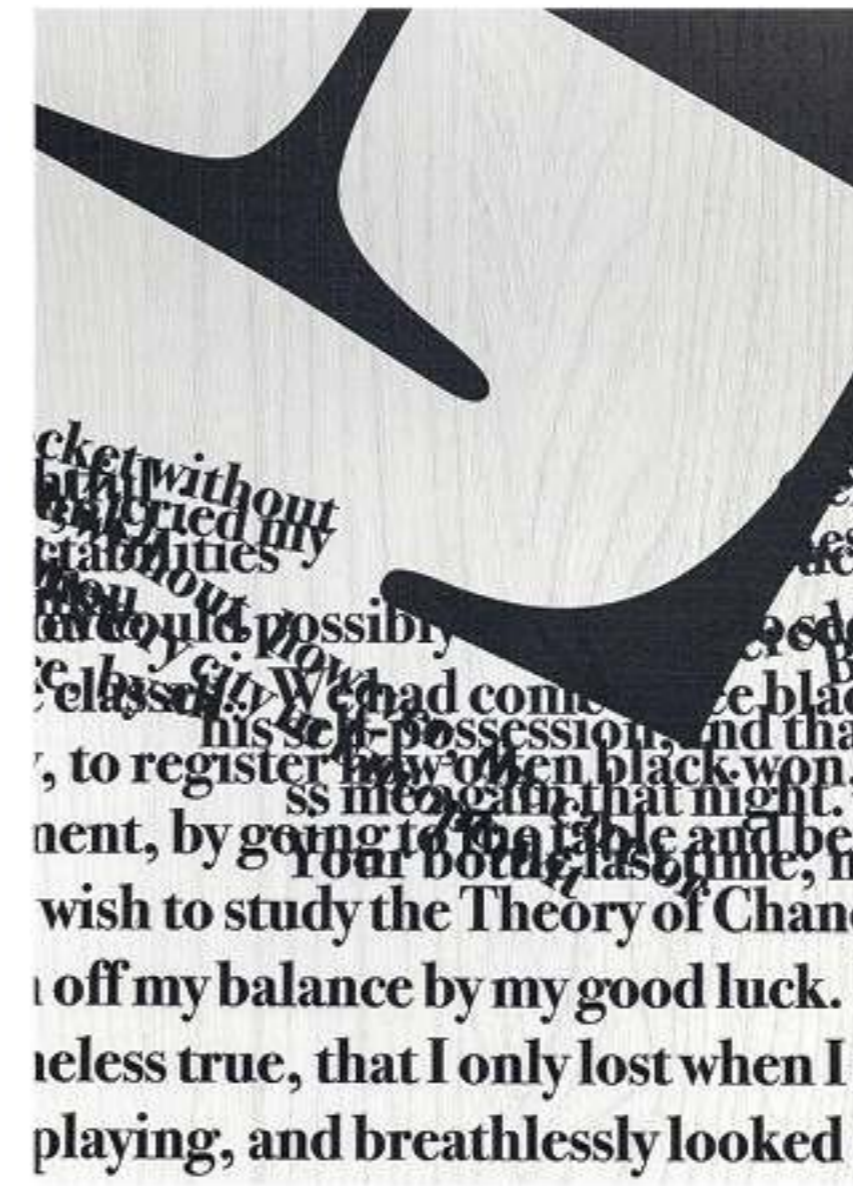



NB BIANCO NH GHIACCIO NF CORDA N3 OLMO CALCE NT TRAMA TESSUTO

SUPPORTI  
NOBILITATI  
/ MELAMINE  
SUPPORTS

NB BIANCO



NH GHIACCIO



NF CORDA



N3 OLMO CALCE



NT TRAMA TESSUTO



WD 407 / DECOR



## LEGENDA / LEGEND

### PATTERNS

Immagine con motivo decorativo replicabile a dimensione fissa o personalizzata.

Image with decorative motif to replicate with fixed or customized size.

### CUSTOM-SIZE

Immagine con possibilità di scegliere una dimensione personalizzata.

Image with chance of customizing the size.

### FIXED-SIZE

Immagine con dimensione altezza fissa con possibilità di scegliere la porzione da stampare. Sviluppate in grandi dimensioni potrebbero subire variazioni cromatiche e di definizione.

Image with fixed size (height) and chance of choosing the portion to be printed. Once printed in great dimension, the images might be subjected to changes in colours and resolution.

### CUSTOM-COLOUR



Immagine personalizzabile con tutti i colori della collezione laccati Tumidei (max 2 colori modificabili).

Image to be customized with all the lacquered colours of the Tumidei collection (max 2 colours).

### COLOUR-PROJECT

Immagine cromaticamente personalizzabile a progetto con tutti i colori della collezione laccati Tumidei (con supplemento di prezzo, vedi listino).

Image with colours to be customized by project with all the lacquered colours of the Tumidei collection (with supplemente, see pricelist).

**PATTERNS**  
EXAMPLE



**WD 411**  
Immagine con motivo decorativo  
replicabile a dimensione fissa  
o personalizzata.  
Image with decorative motif  
to replicate with fixed  
or customized size.

**WALL & DOOR APPLICATION**

Parete rivestita / Stampa digitale su armadio.  
Wallpaper / Digital print on wardrobe.



Esempi di dimensioni personalizzate del motivo replicabile.  
Examples of customized sizes of the replicable motif.



**WALL APPLICATION**

Parete rivestita.  
Wallpaper.

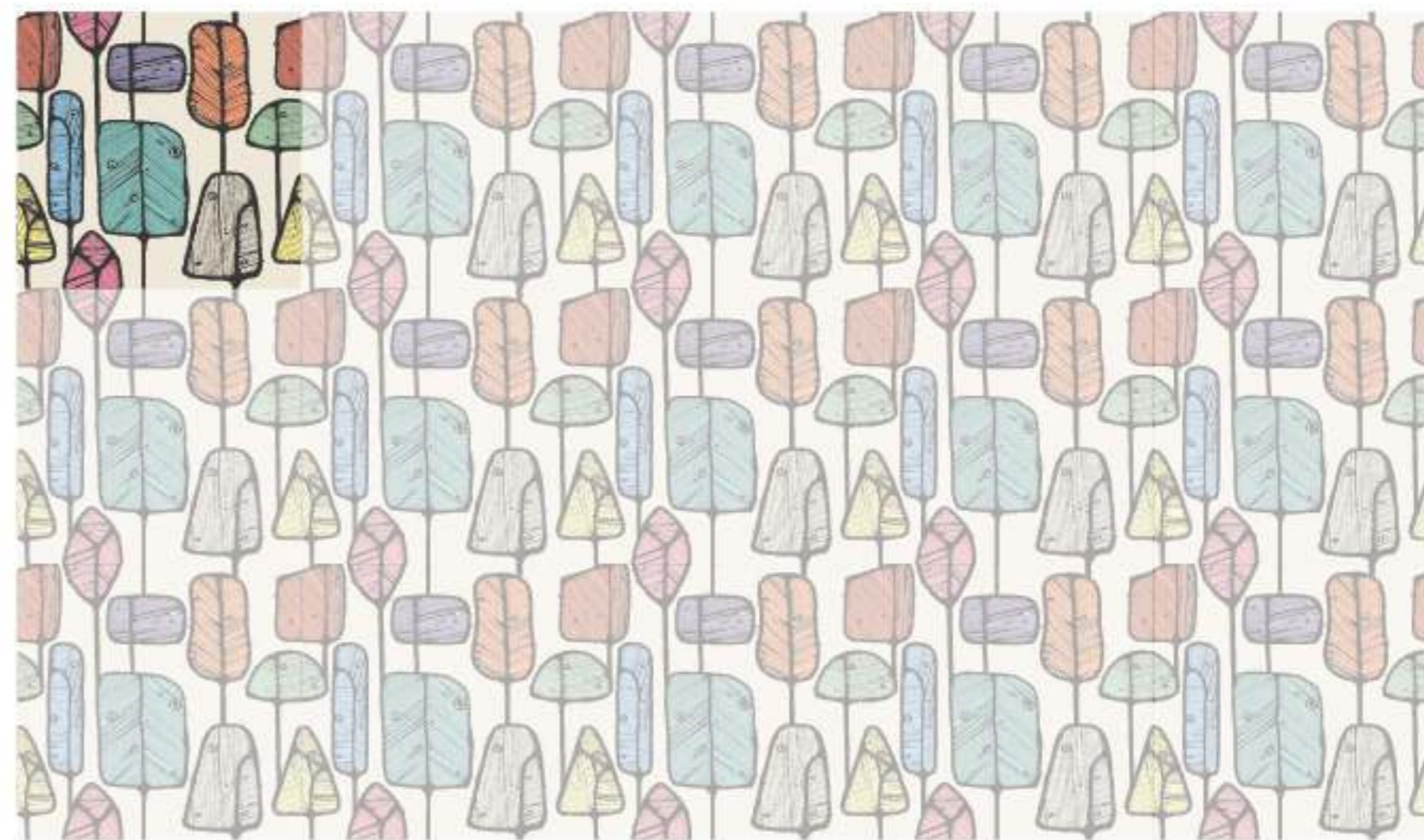

**DOOR APPLICATION**

Stampa digitale su armadio.  
Digital print on wardrobe.



**CUSTOM-SIZE**  
EXAMPLE

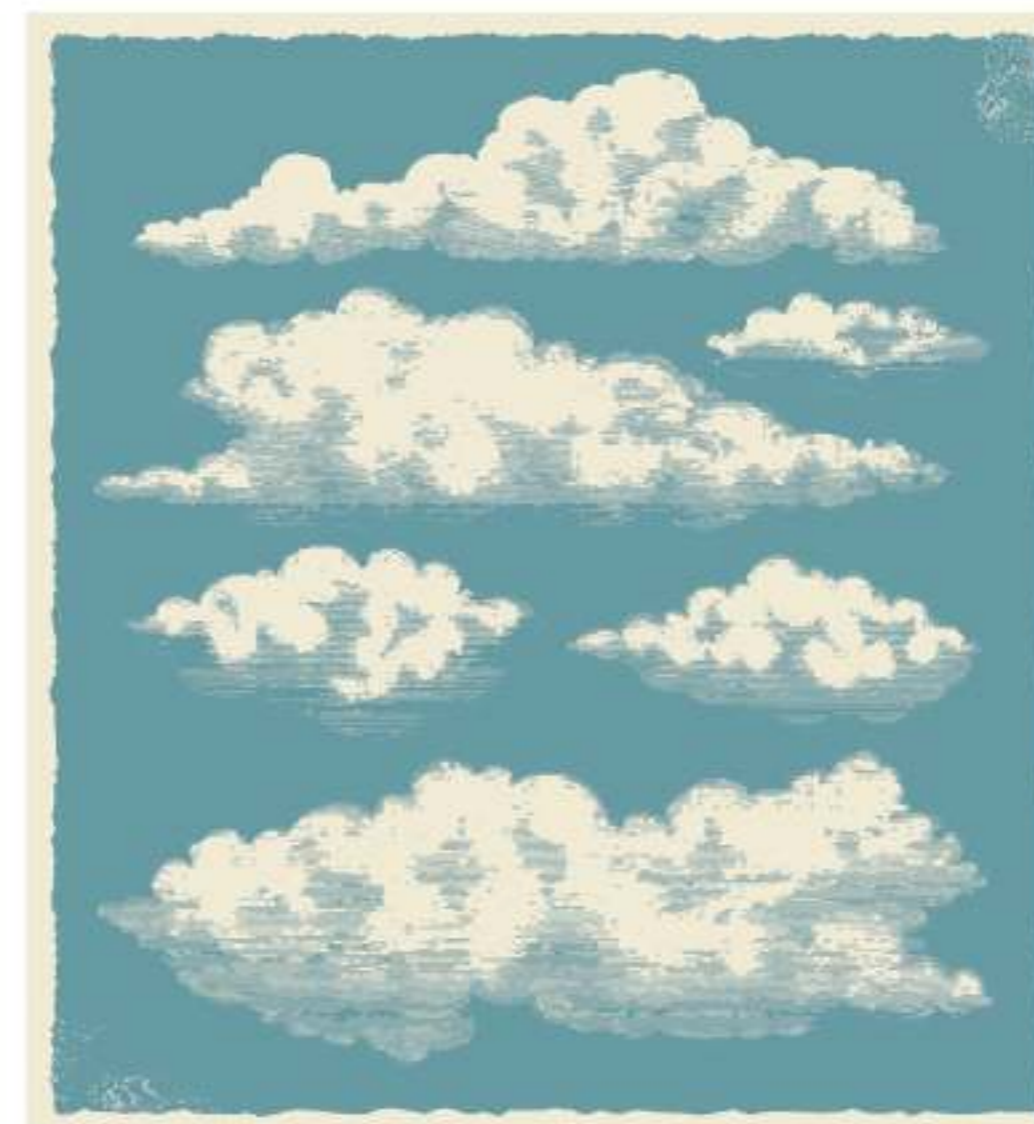

**WD 404 / DECOR**  
Immagine con possibilità di scegliere una dimensione personalizzata.  
**Image with chance of customizing the size.**

**WALL & DOOR APPLICATION**

Parete rivestita / Stampa digitale su armadio.  
**Wallpaper / Digital print on wardrobe.**



**CUSTOM-SIZE**  
EXAMPLE

Possibilità di scegliere una dimensione personalizzata.  
Chance of customizing the size of the print.

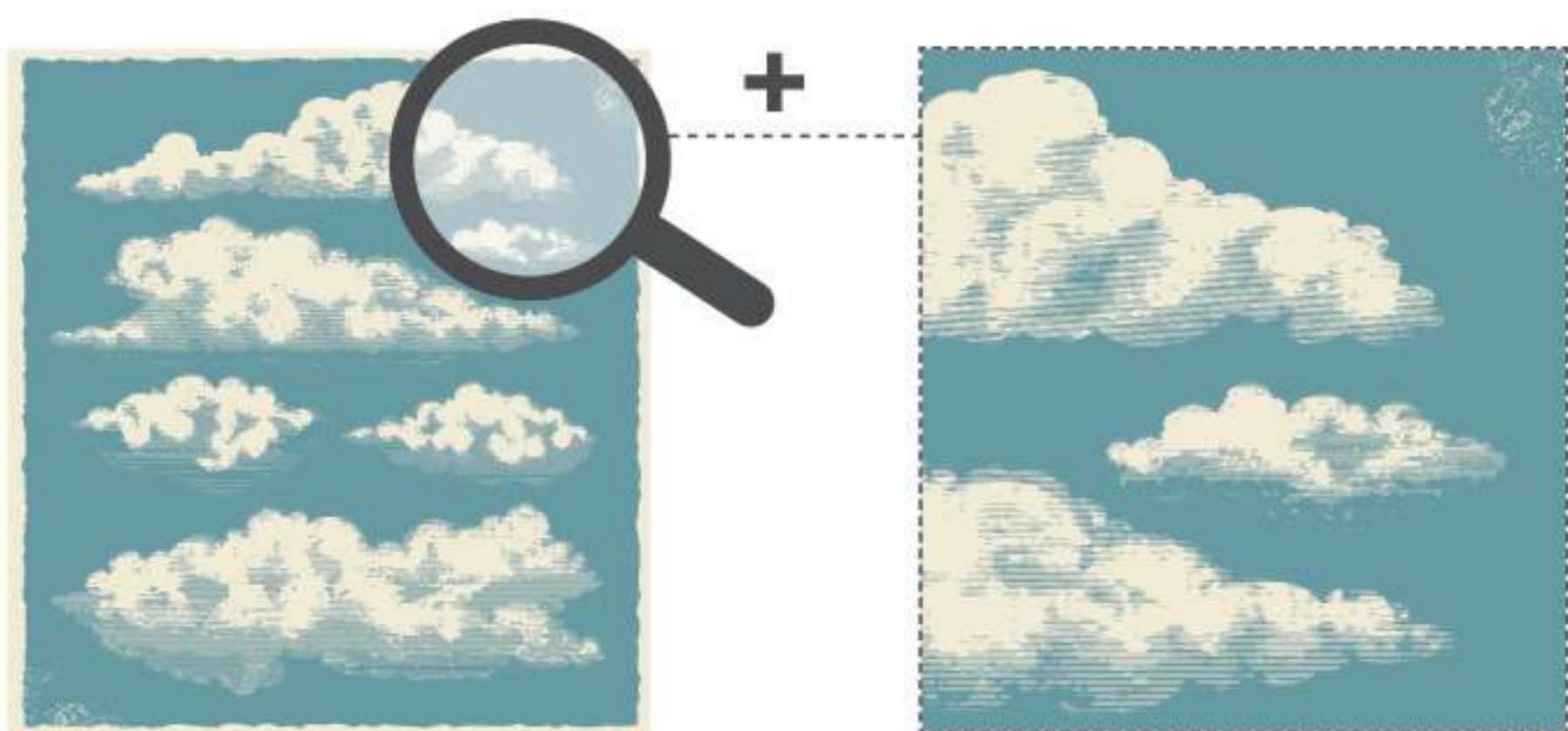

**WALL APPLICATION**

Parete rivestita.  
Wallpaper.

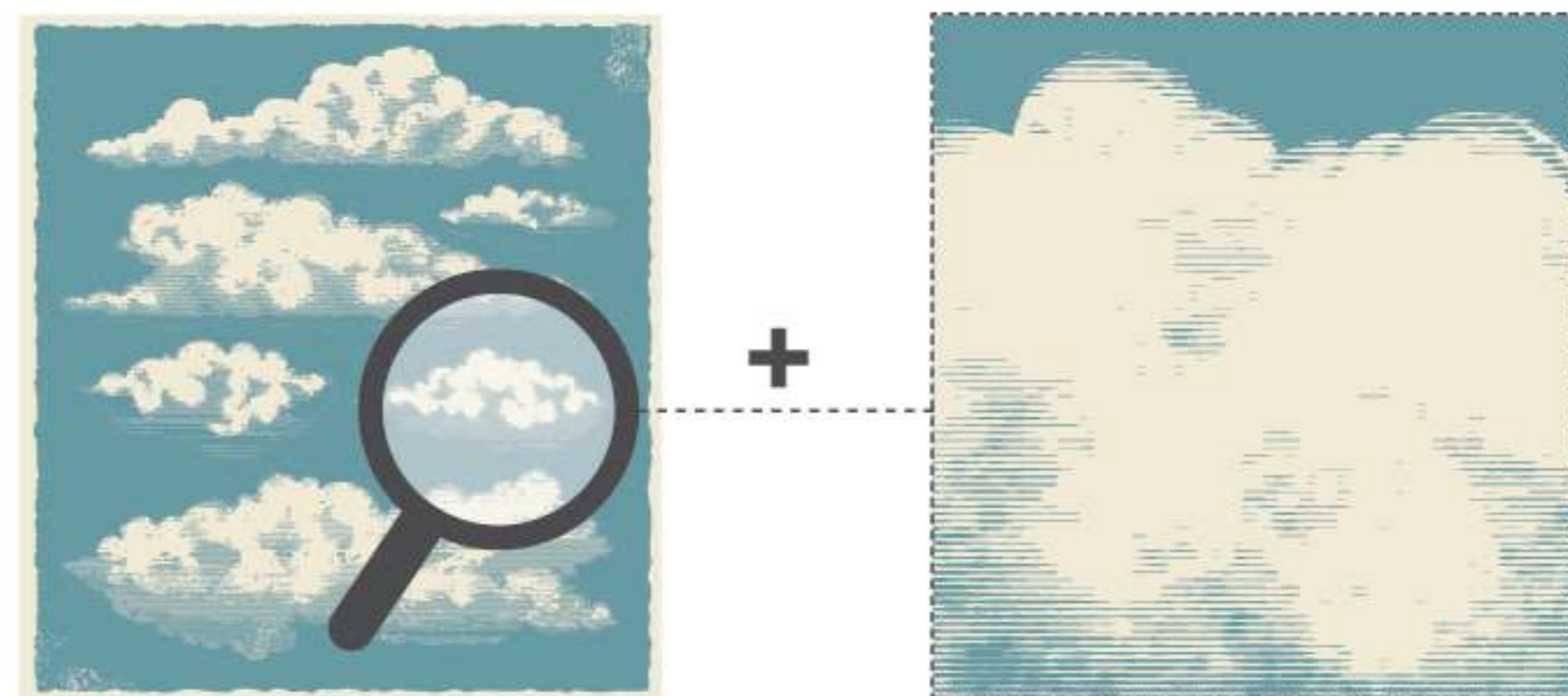

**DOOR APPLICATION**

Stampa digitale su armadio.  
Digital print on wardrobe.



FIXED-SIZE  
EXAMPLE

come with me  
where dreams are born and time is



WD 405 / DECOR



Motivo decorativo replicabile a dimensione fissa.  
Possibilità di scegliere la porzione da applicare.  
**Decorative motif to replicate with fixed size.**  
**Chance of choosing the portion to be applied.**

#### WALL & DOOR APPLICATION

Parete rivestita / Stampa digitale su armadio.  
**Wallpaper / Digital print on wardrobe.**







**SCEGLI LA TUA PORZIONE / CHOOSE YOUR PORTION**

Con il tuo smartphone decidi la porzione da applicare.

Choose the portion to be applied with your smartphone.

**WALL APPLICATION**

Parete rivestita.  
Wallpaper.



**FIXED SIZE**

Con il tuo smartphone decidi la porzione da applicare.  
Choose the portion to be applied with your smartphone.

**DOOR APPLICATION**

Stampa digitale su armadio.  
Digital print on wardrobe.



CUSTOM-COLOUR  
EXAMPLE

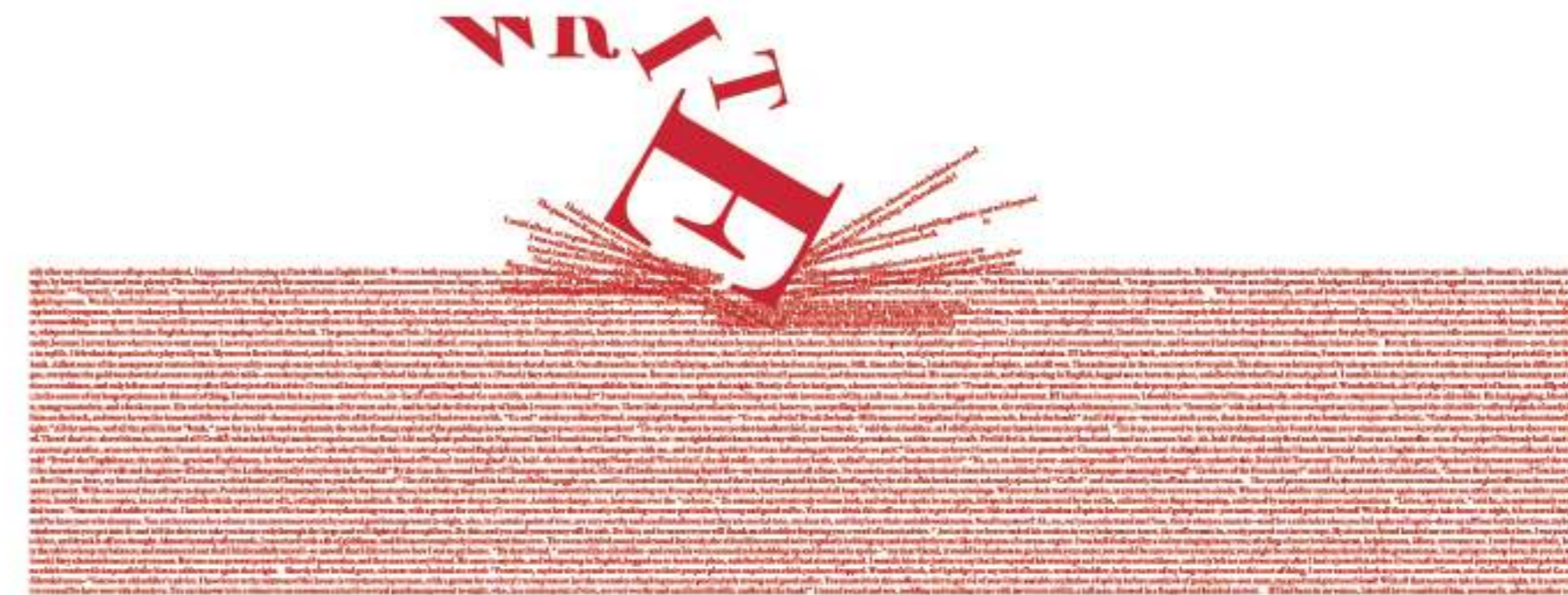

**WD 433 / LETTERING**  
Immagine personalizzabile con tutti i colori della collezione laccati Tumidei (max 2 colori modificabili).  
Image to be customized with all the lacquered colours of the Tumidei collection (max 2 colours).

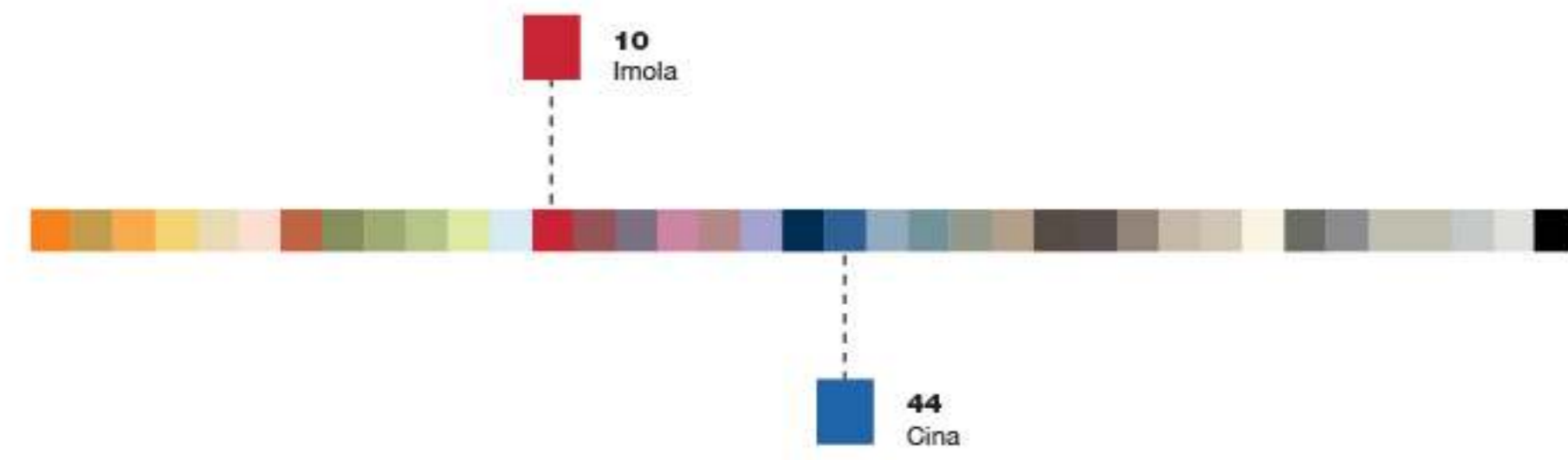

# CUSTOM-COLOUR EXAMPLE



*[Small, dense text block, likely a technical specification or description of the design process for the one-color application.]*

## ONE COLOR

Immagine personalizzabile con tutti i colori della collezione laccati Tumidei (max 2 colori modificabili).  
Image to be customized with all the lacquered colours of the Tumidei collection (max 2 colours).



**68**  
Lampone  
**WALL & DOOR APPLICATION**  
Parete rivestita / Stampa digitale su armadio.  
Wallpaper / Digital print on wardrobe.



*[Small, dense text block, likely a technical specification or description of the design process for the two-color application.]*

## TWO COLOR

Immagine personalizzabile con tutti i colori della collezione laccati Tumidei (max 2 colori modificabili).  
Image to be customized with all the lacquered colours of the Tumidei collection (max 2 colours).



**04**  
Verde lime  
**82**  
Azzurro Polvere

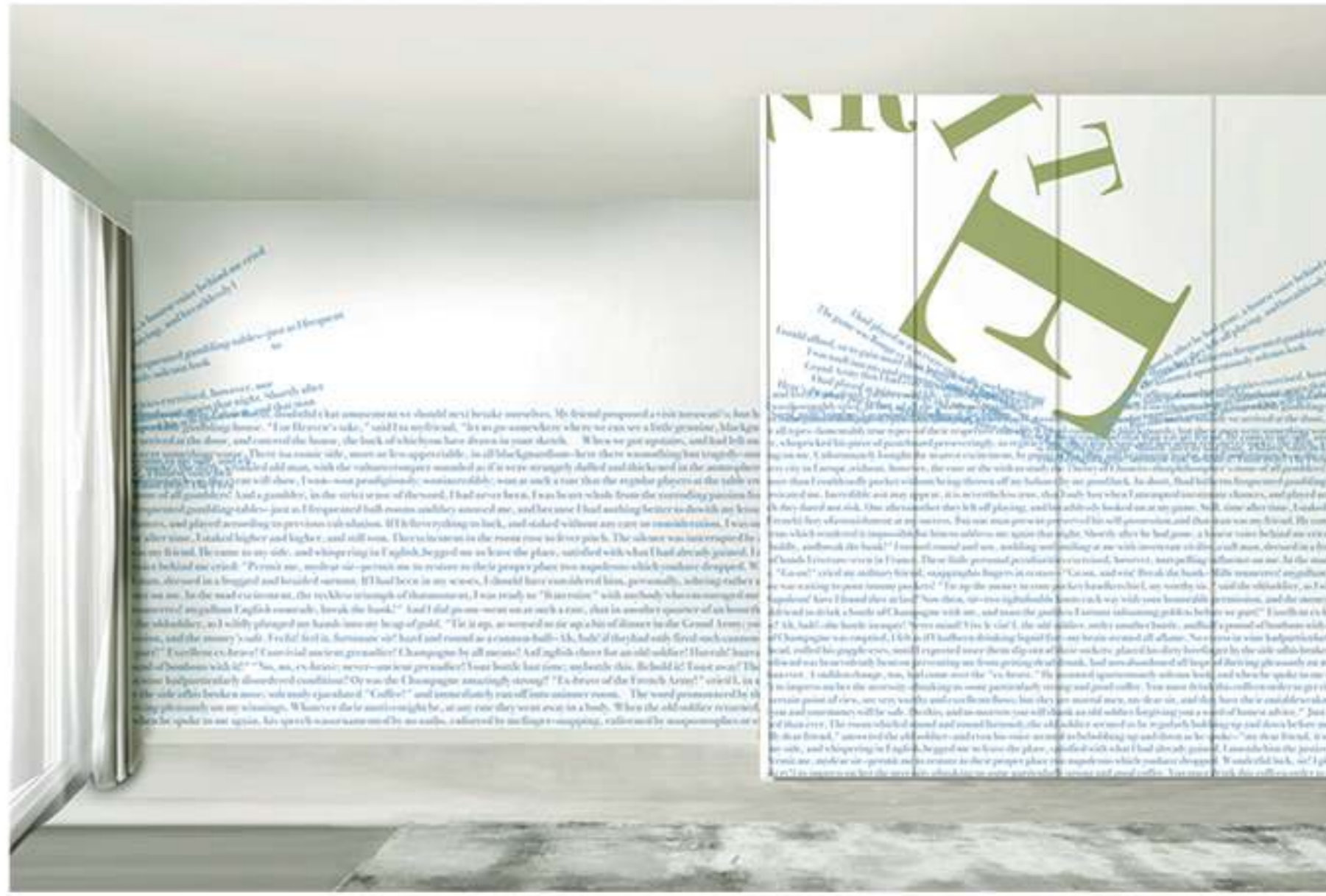

COLOUR-PROJECT  
EXAMPLE



#### WD 412 / DECOR

Immagine cromaticamente personalizzabile a progetto con tutti i colori della collezione laccati Tumidei (con supplemento di prezzo, vedi listino).  
Image with colours to be customized by project with all the lacquered colours of the Tumidei collection (with supplemente, see pricelist).



#### WALL & DOOR APPLICATION

Parete rivestita / Stampa digitale su armadio.  
Wallpaper / Digital print on wardrobe.





### COLOUR PROJECT

Immagine cromaticamente personalizzabile a progetto con tutti i colori della collezione laccati Tumidei (con supplemento di prezzo, vedi listino). \ Image with colours to be customized by project with all the lacquered colours of the Tumidei collection (with supplemente, see pricelist).



### WALL APPLICATION

Parete rivestita.  
Wallpaper.



### DOOR APPLICATION

Stampa digitale su armadio.  
Digital print on wardrobe.



S M A R

T I T A

L I A N

P R O J

E C T S

# DECOR

COLLECTION

Le tonalità dei colori rappresentati nel Wallimage e nel Doorimage, non potranno mai essere riprodotte fedelmente, sia in relazione al nostro campionario laccati, che alle immagini presenti nei nostri cataloghi.

The shade of the colours shown in Wallimage and Doorimage cannot be faithfully reproduced, with regard to our lacquered samples and to the images which are present in our catalogues.

WD 101F  
CUSTOM-SIZE



WD 109  
CUSTOM-SIZE  
CUSTOM-COLOUR

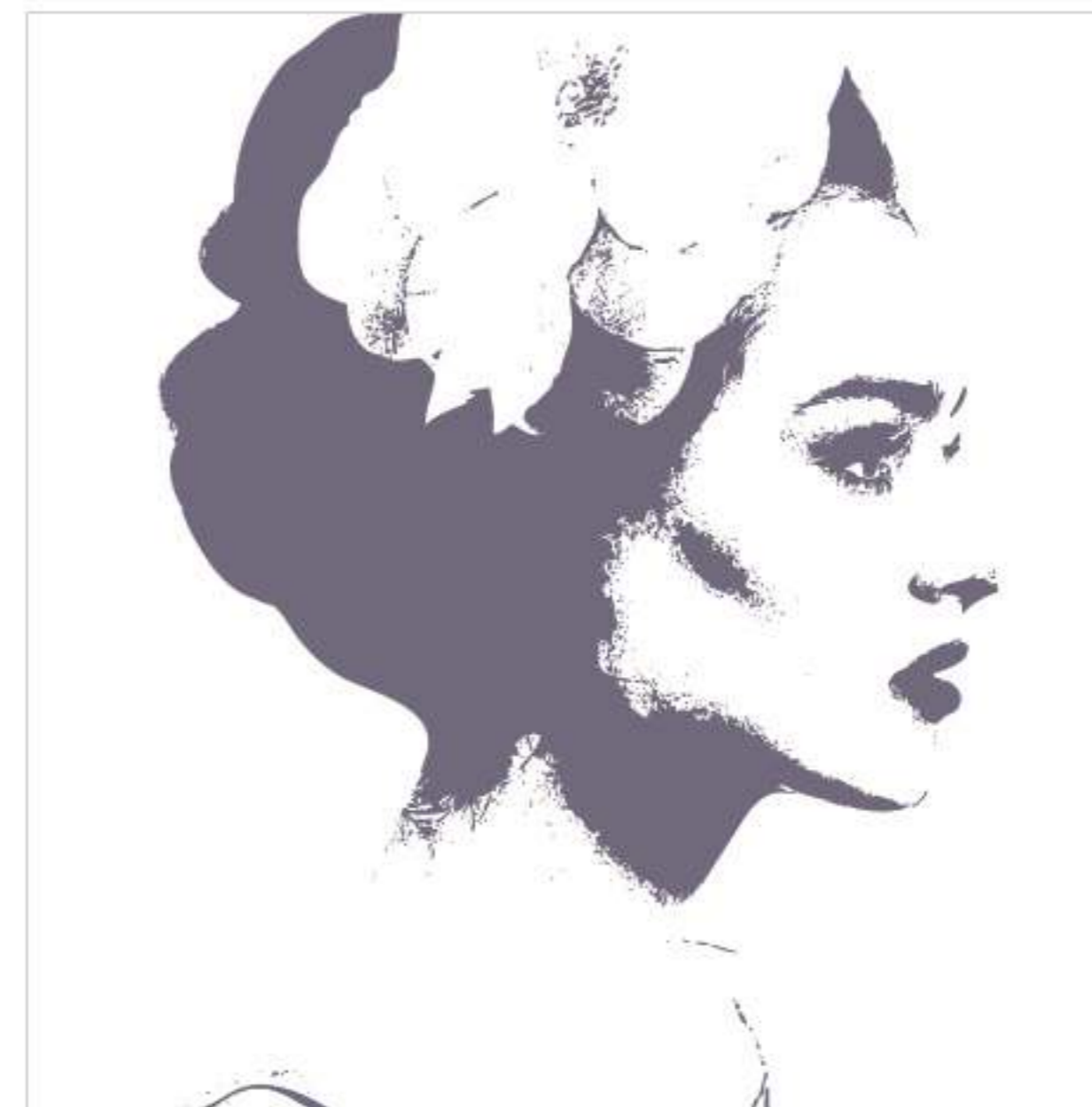

La stampa di immagini con fondo trasparente evidenzia sempre il colore del pannello in nobilitato.  
**The print of the images with transparent background always highlights the colours of the melamine panel.**



WD 101  
CUSTOM-SIZE  
COLOUR-PROJECT

Il colore modificabile è unicamente riferito agli abiti.  
**The colour to be changed is only related to the clothes.**

WD 130  
CUSTOM-SIZE  
CUSTOM-COLOUR



Il colore modificabile è unicamente riferito alle bande delle mongolfiere.  
**The colour to be changed is only related to the stripes of the air balloons.**



WD 130F

CUSTOM-SIZE  
CUSTOM-COLOUR



Il colore modificabile  
è unicamente  
riferito alle bande  
delle mongolfiere.  
The colour to be  
changed is only  
related to the stripes  
of the air balloons.



La stampa di immagini con fondo  
trasparente evidenzia sempre  
il colore del pannello in nobilitato.

The print of the images  
with transparent background  
always highlights the colours  
of the melamine panel.

WD 173

CUSTOM-SIZE  
CUSTOM-COLOUR



WD 132

PATTERN



La stampa di immagini  
con fondo trasparente  
evidenzia sempre il colore  
del pannello in nobilitato.  
The print of the images  
with transparent  
background always  
highlights the colours  
of the melamine panel.

WD 174

FIXED-SIZE





WD 175  
FIXED - SIZE



WD 258  
CUSTOM - SIZE



WD 226  
FIXED - SIZE

WD 265  
FIXED - SIZE  
COLOUR-PROJECT



WD 302  
CUSTOM-SIZE



WD 352  
CUSTOM-SIZE  
COLOUR-PROJECT

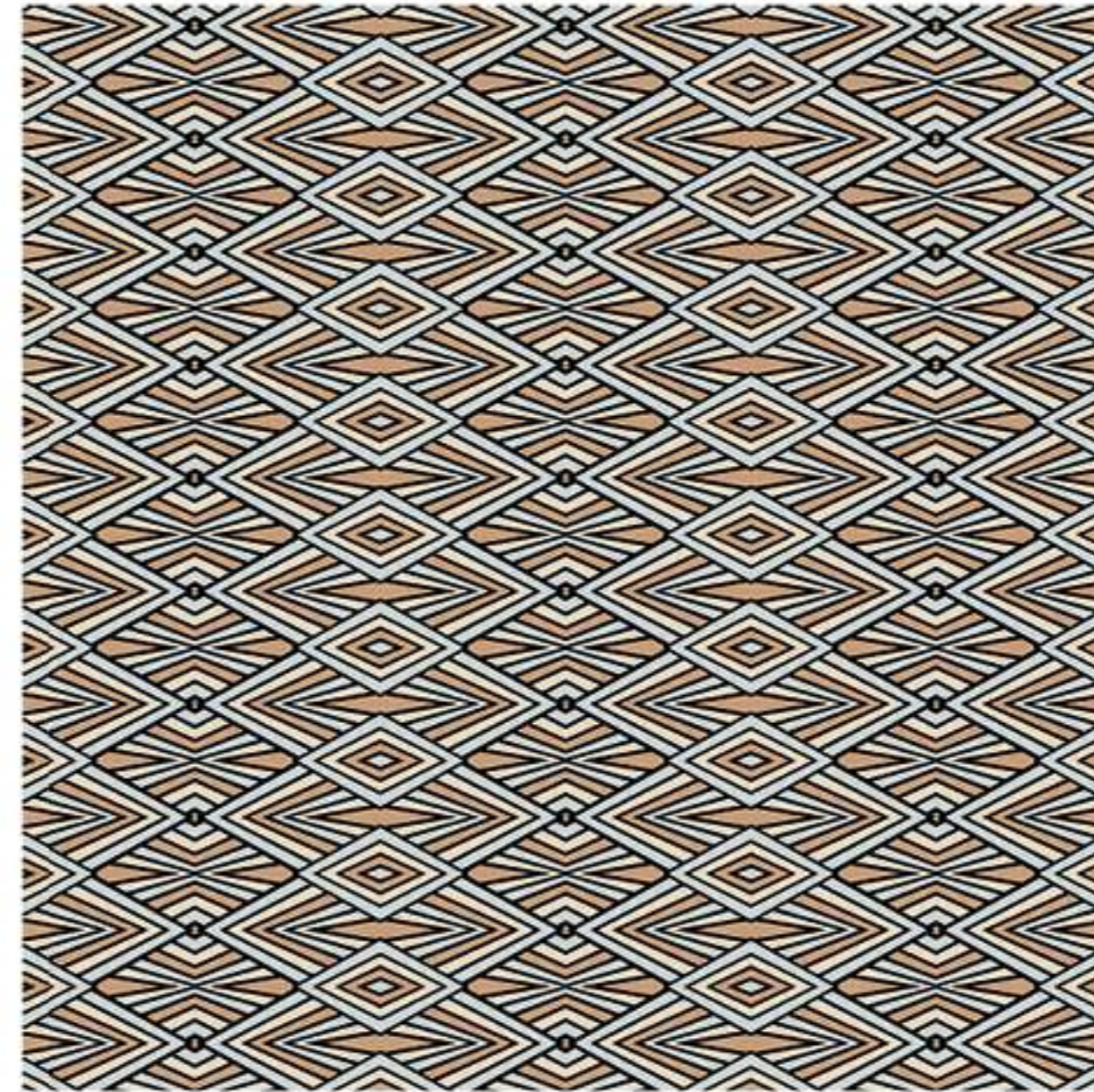

WD 346  
FIXED-SIZE  
COLOUR-PROJECT

WD 355  
FIXED-SIZE  
CUSTOM-COLOUR

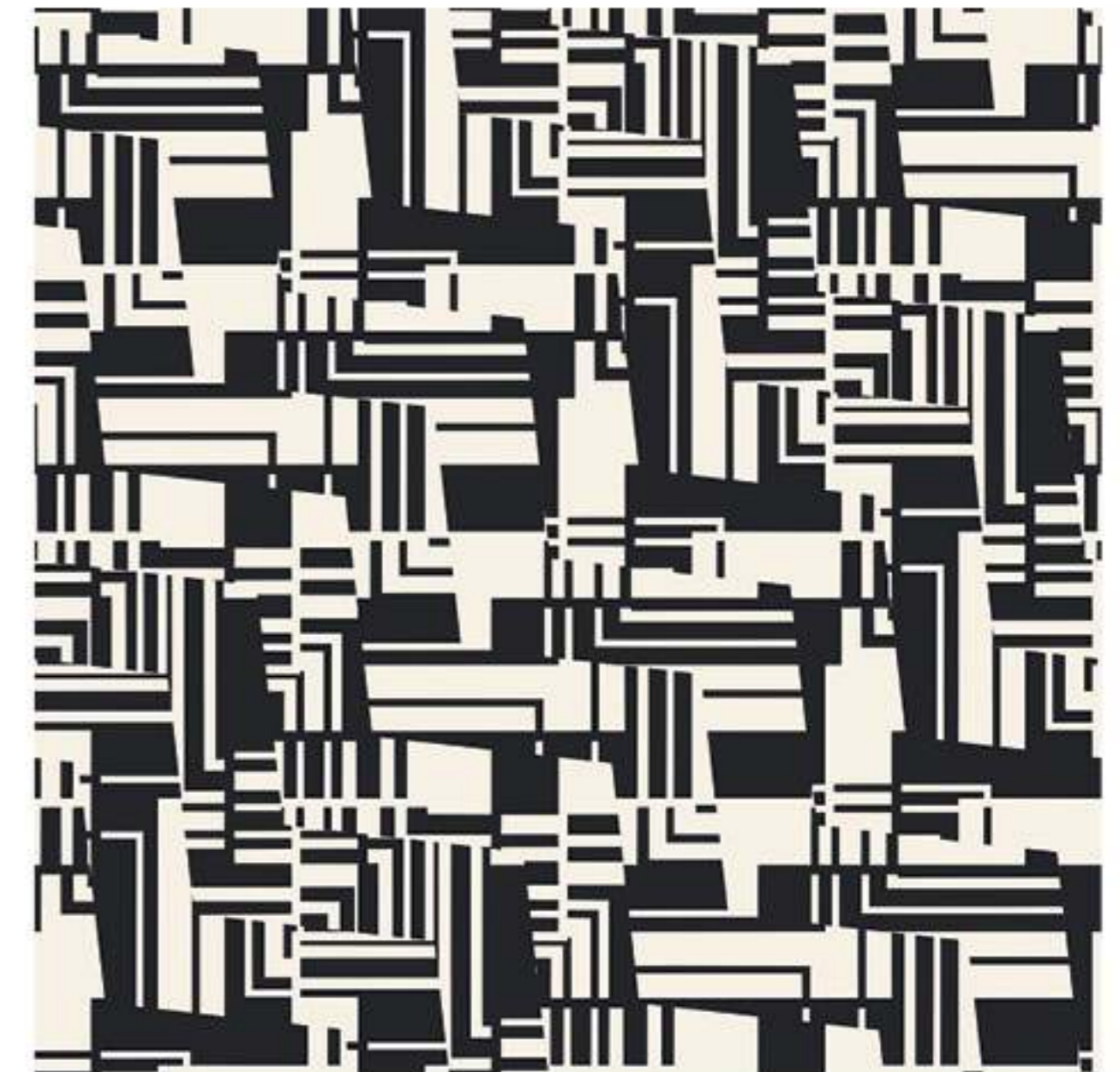

WD 400  
FIXED-SIZE

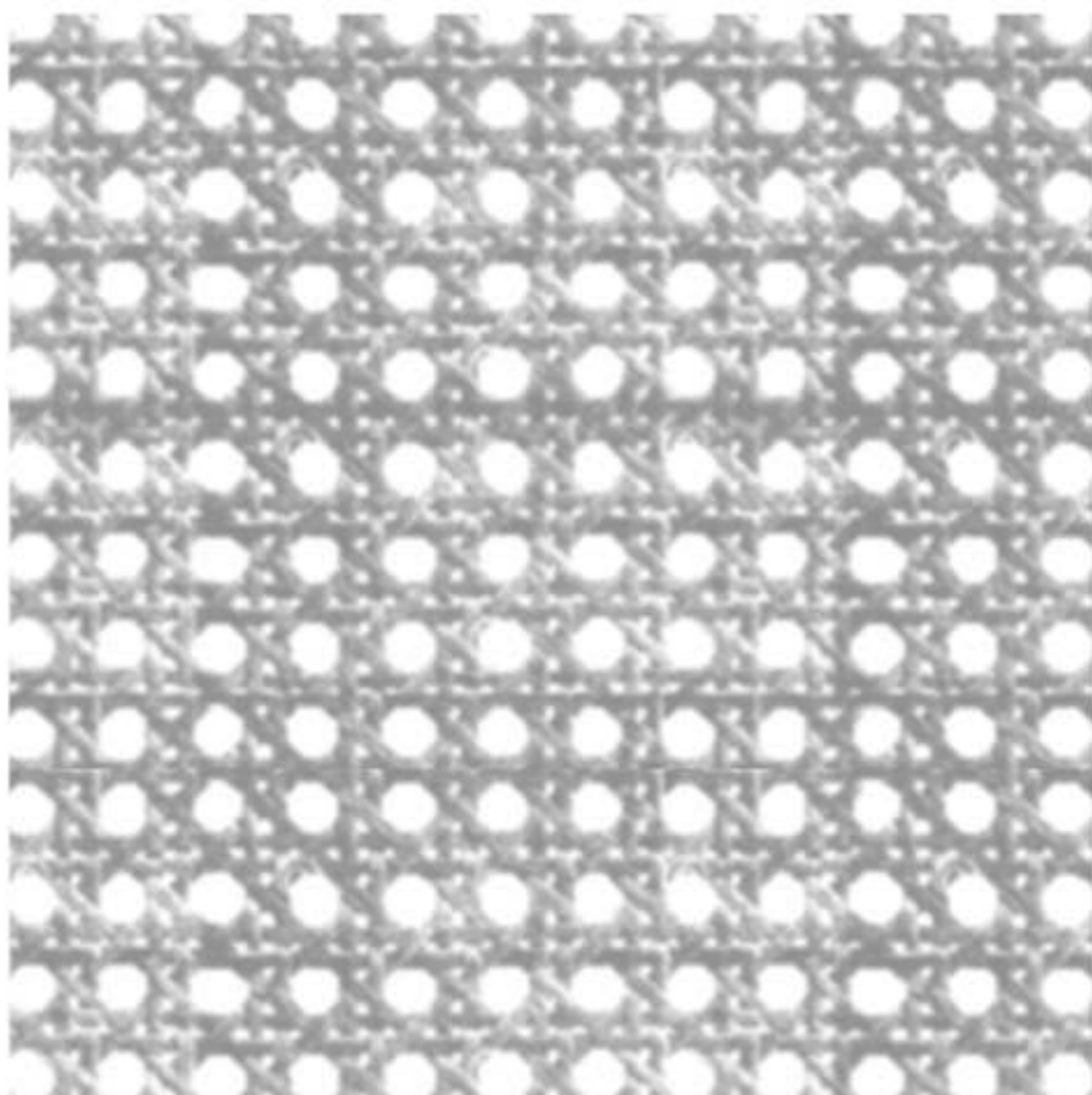

WD 402  
CUSTOM-SIZE



WD 401  
FIXED-SIZE



La stampa di immagini con fondo trasparente evidenzia sempre il colore del pannello in nobilitato.  
**The print of the images with transparent background always highlights the colours of the melamine panel.**

WD 403  
CUSTOM-SIZE  
CUSTOM-COLOUR

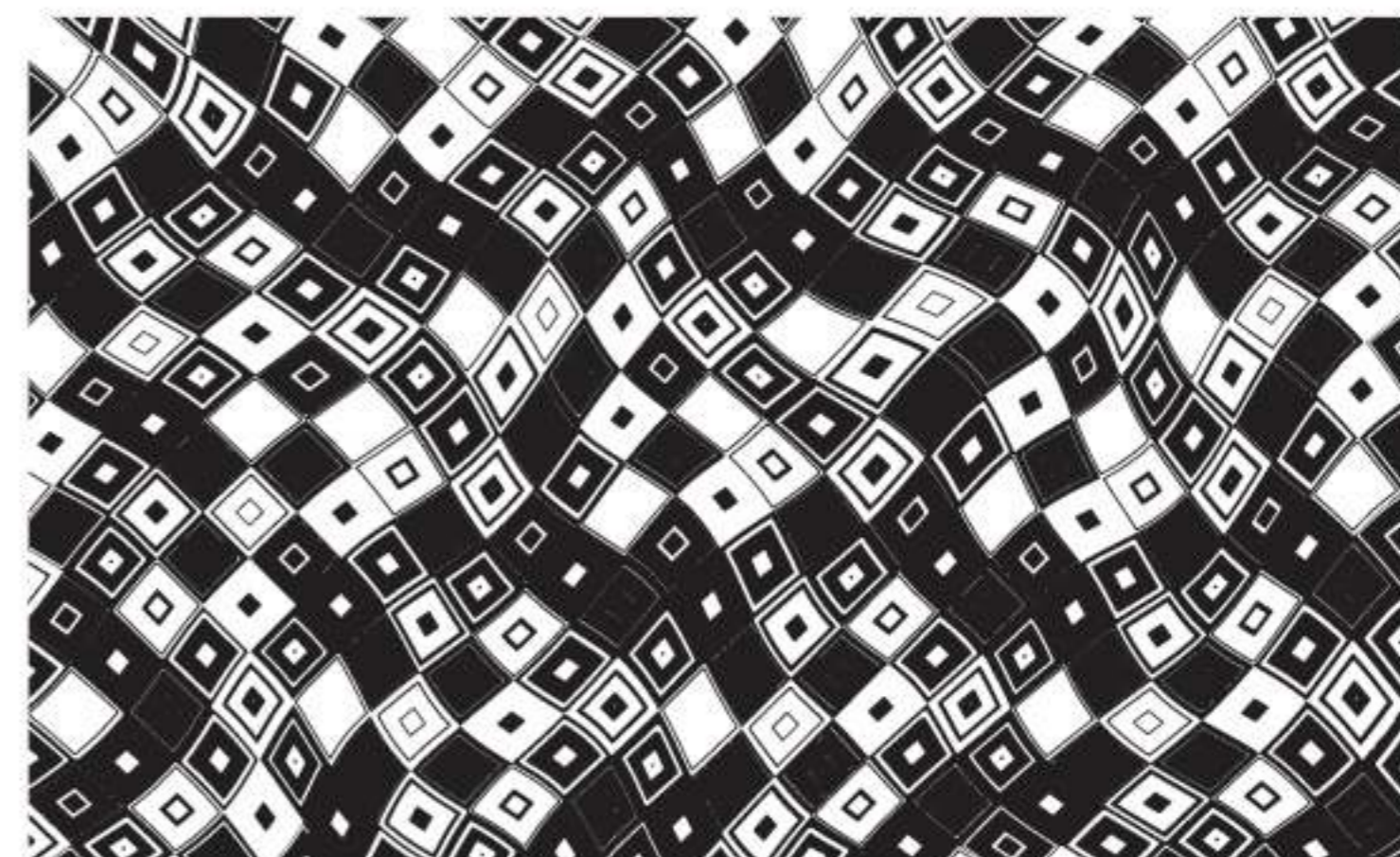

WD 404

CUSTOM-SIZE  
CUSTOM-COLOUR



WD 406

FIXED-SIZE



WD 405

FIXED-SIZE



WD 407

PATTERN



WD 408  
PATTERN



WD 410  
PATTERN  
CUSTOM-COLOUR



WD 409  
FIXED-SIZE  
COLOUR-PROJECT



La stampa di immagini con fondo trasparente evidenzia sempre il colore del pannello in nobilitato.  
The print of the images with transparent background always highlights the colours of the melamine panel.

WD 411  
PATTERN  
COLOUR-PROJECT



WD 412

CUSTOM-SIZE  
COLOUR-PROJECT



WD 407 / PATTERN



S M A R

T I T A

L I A N

P R O J

E C T S

# GRAPHIC

COLLECTION

Le tonalità dei colori rappresentati nel Wallimage e nel Doorimage, non potranno mai essere riprodotte fedelmente, sia in relazione al nostro campionario laccati, che alle immagini presenti nei nostri cataloghi.

The shade of the colours shown in Wallimage and Doorimage cannot be faithfully reproduced, with regard to our lacquered samples and to the images which are present in our catalogues.

WD 115

CUSTOM-SIZE  
CUSTOM-COLOUR



La stampa di immagini con fondo trasparente evidenzia sempre il colore del pannello in nobilitato.  
**The print of the images with transparent background always highlights the colours of the melamine panel.**



WD 152

PATTERN  
CUSTOM-SIZE  
CUSTOM-COLOUR



La stampa di immagini con fondo trasparente evidenzia sempre il colore del pannello in nobilitato.  
**The print of the images with transparent background always highlights the colours of the melamine panel.**



La stampa di immagini con fondo trasparente evidenzia sempre il colore del pannello in nobilitato.  
**The print of the images with transparent background always highlights the colours of the melamine panel.**

WD 116

CUSTOM-SIZE  
CUSTOM-COLOUR



WD 159

CUSTOM-SIZE  
COLOUR-PROJECT



La stampa di immagini con fondo trasparente evidenzia sempre il colore del pannello in nobilitato.  
**The print of the images with transparent background always highlights the colours of the melamine panel.**





# WD 160

CUSTOM-SIZE  
CUSTOM-COLOUR



La stampa di immagini con fondo trasparente evidenzia sempre il colore del pannello in nobilitato.

The print of the images with transparent background always highlights the colours of the melamine panel.

# WD 170

CUSTOM-SIZE  
CUSTOM-COLOUR



La stampa di immagini con fondo trasparente evidenzia sempre il colore del pannello in nobilitato.

The print of the images with transparent background always highlights the colours of the melamine panel.



# WD 165

CUSTOM-SIZE  
CUSTOM-COLOUR



# WD 210

CUSTOM-SIZE  
CUSTOM-COLOUR



La stampa di immagini con fondo trasparente evidenzia sempre il colore del pannello in nobilitato.

The print of the images with transparent background always highlights the colours of the melamine panel.

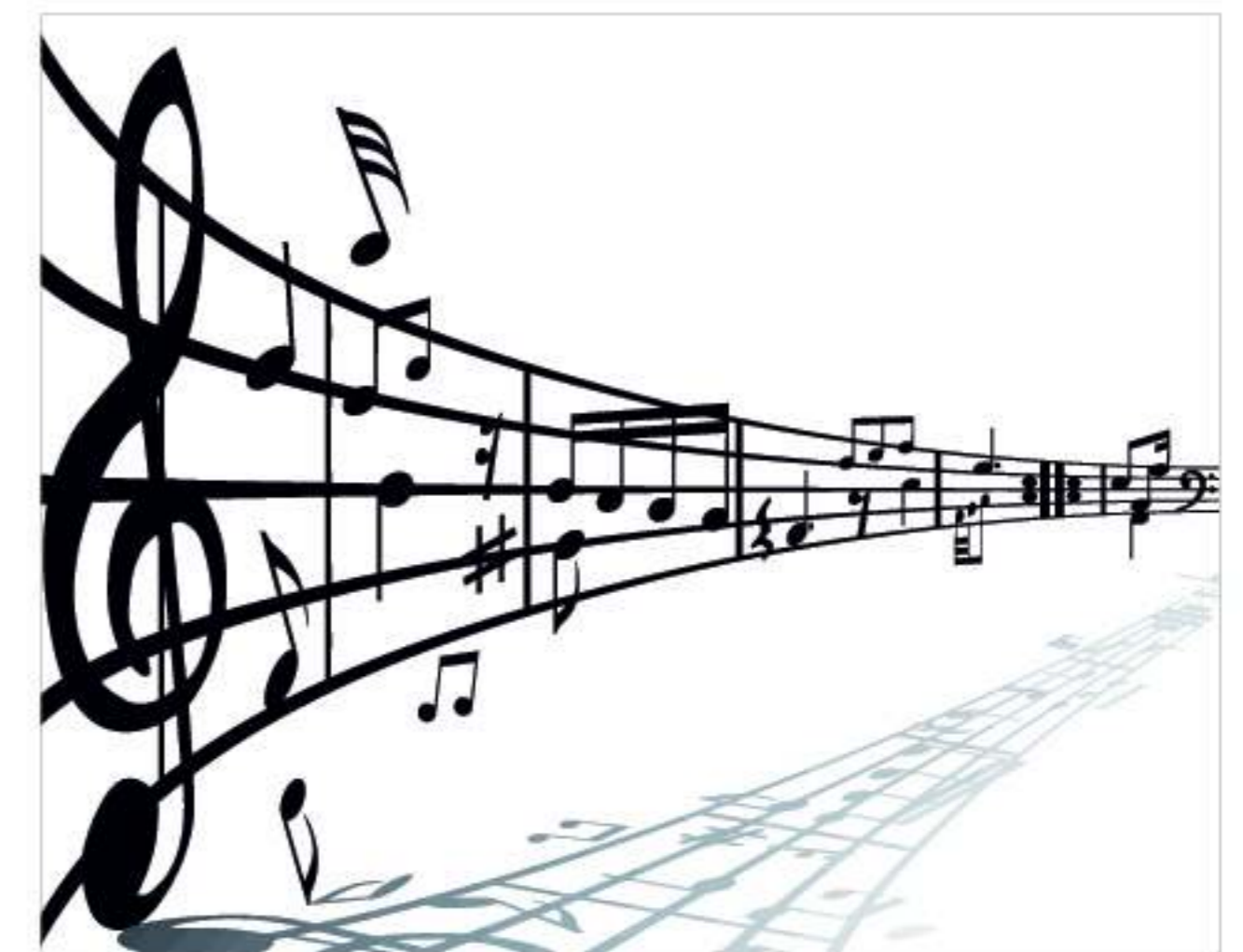

WD 229  
 PATTERN  
 CUSTOM-SIZE  
 COLOUR-PROJECT



WD 273  
 CUSTOM-SIZE  
 CUSTOM-COLOUR

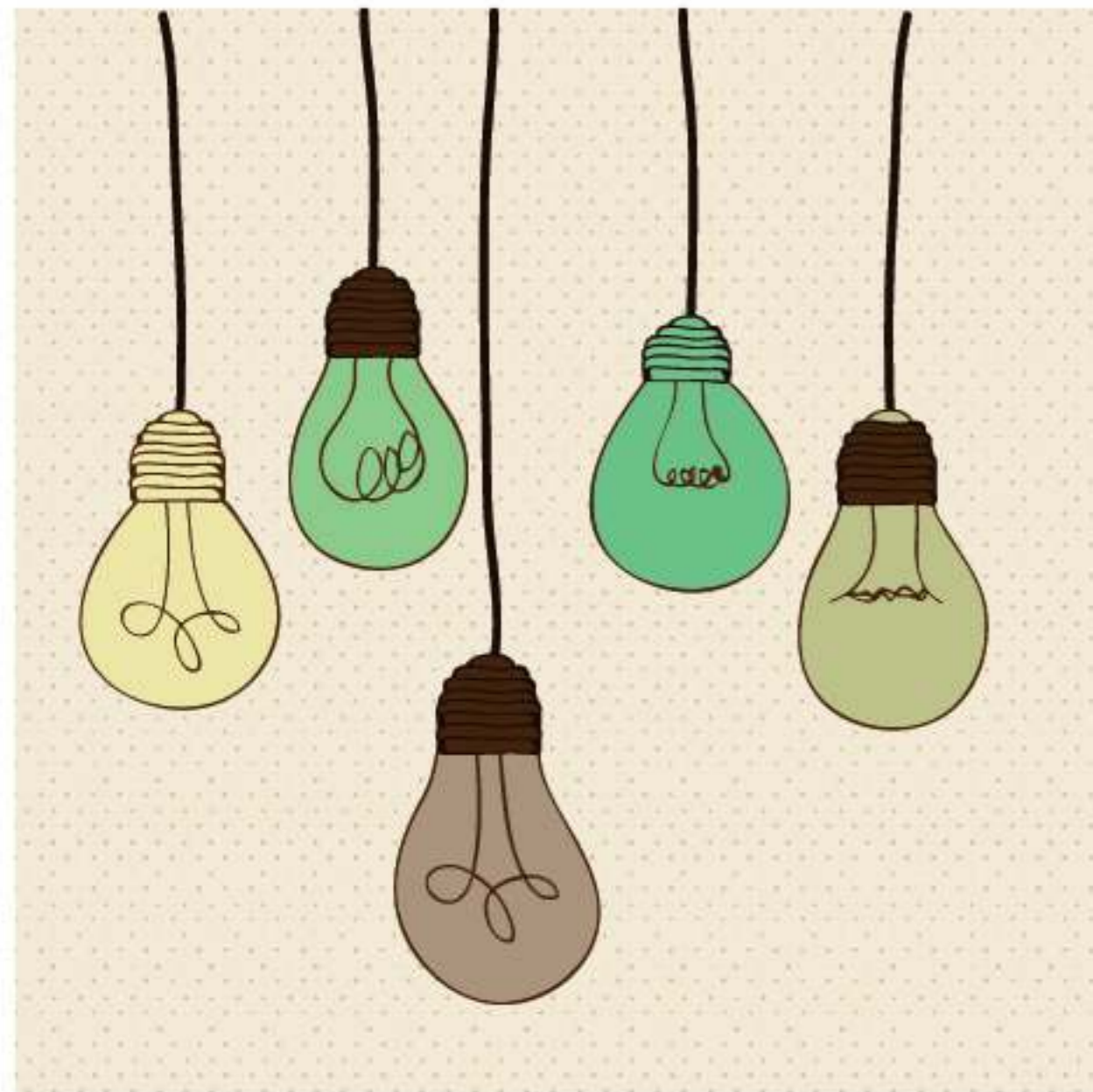

WD 235  
 CUSTOM-SIZE  
 CUSTOM-COLOUR



WD 282  
 CUSTOM-SIZE  
 CUSTOM-COLOUR



# WD 311

CUSTOM-SIZE  
CUSTOM-COLOUR



La stampa di immagini con fondo trasparente evidenzia sempre il colore del pannello in nobilitato.

**The print of the images with transparent background always highlights the colours of the melamine panel.**

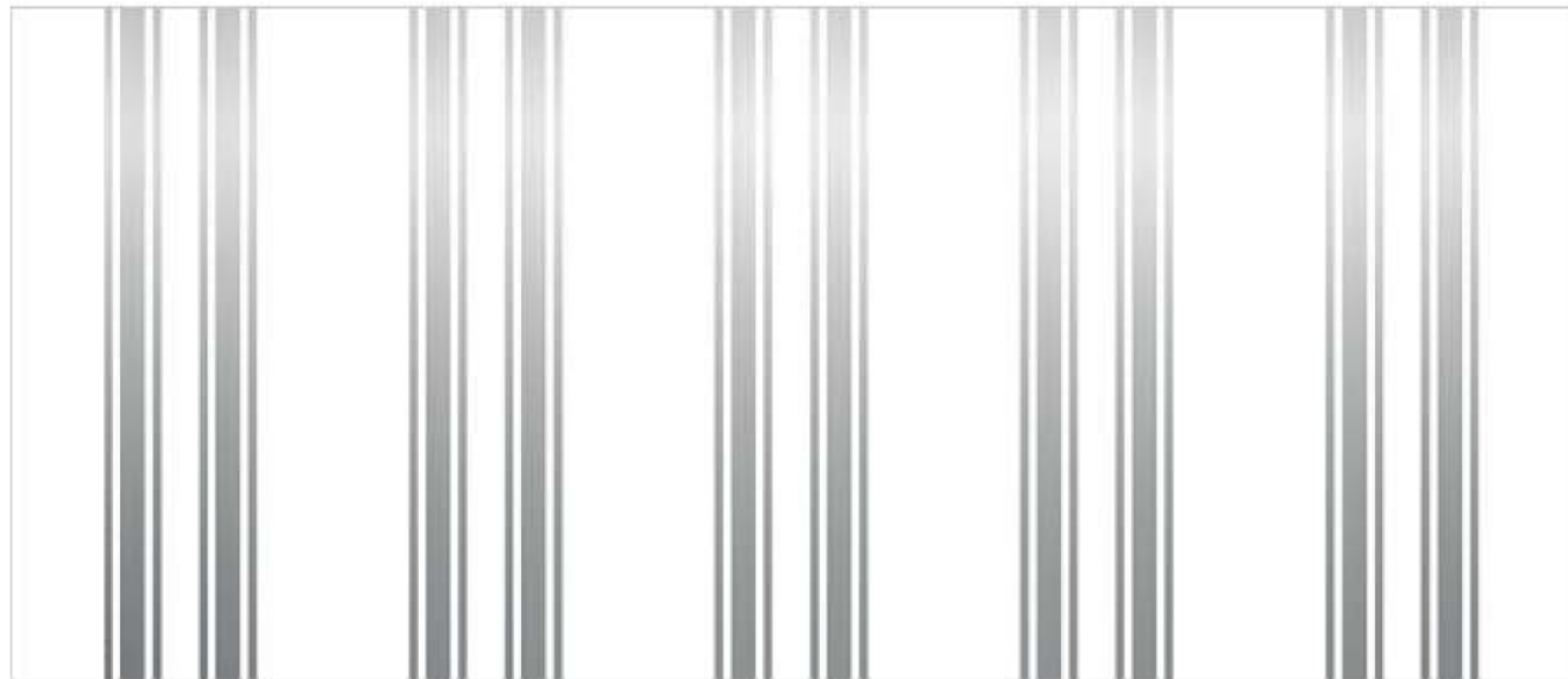

# WD 414

CUSTOM-SIZE  
CUSTOM-COLOUR



La stampa di immagini con fondo trasparente evidenzia sempre il colore del pannello in nobilitato.

**The print of the images with transparent background always highlights the colours of the melamine panel.**



La stampa di immagini con fondo trasparente evidenzia sempre il colore del pannello in nobilitato.

**The print of the images with transparent background always highlights the colours of the melamine panel.**

# WD 413

CUSTOM-SIZE  
CUSTOM-COLOUR



# WD 415

CUSTOM-SIZE  
COLOUR-PROJECT



La stampa di immagini con fondo trasparente evidenzia sempre il colore del pannello in nobilitato.

**The print of the images with transparent background always highlights the colours of the melamine panel.**



# WD 416

CUSTOM-SIZE  
CUSTOM-COLOUR



La stampa di immagini con fondo trasparente evidenzia sempre il colore del pannello in nobilitato.  
The print of the images with transparent background always highlights the colours of the melamine panel.



# WD 418

CUSTOM-SIZE  
CUSTOM-COLOUR



La stampa di immagini con fondo trasparente evidenzia sempre il colore del pannello in nobilitato.  
The print of the images with transparent background always highlights the colours of the melamine panel.



La stampa di immagini con fondo trasparente evidenzia sempre il colore del pannello in nobilitato.  
The print of the images with transparent background always highlights the colours of the melamine panel.



# WD 417

CUSTOM-SIZE  
CUSTOM-COLOUR



# WD 419

CUSTOM-SIZE



La stampa di immagini con fondo trasparente evidenzia sempre il colore del pannello in nobilitato.  
The print of the images with transparent background always highlights the colours of the melamine panel.

WD 420

CUSTOM-SIZE  
COLOUR-PROJECT

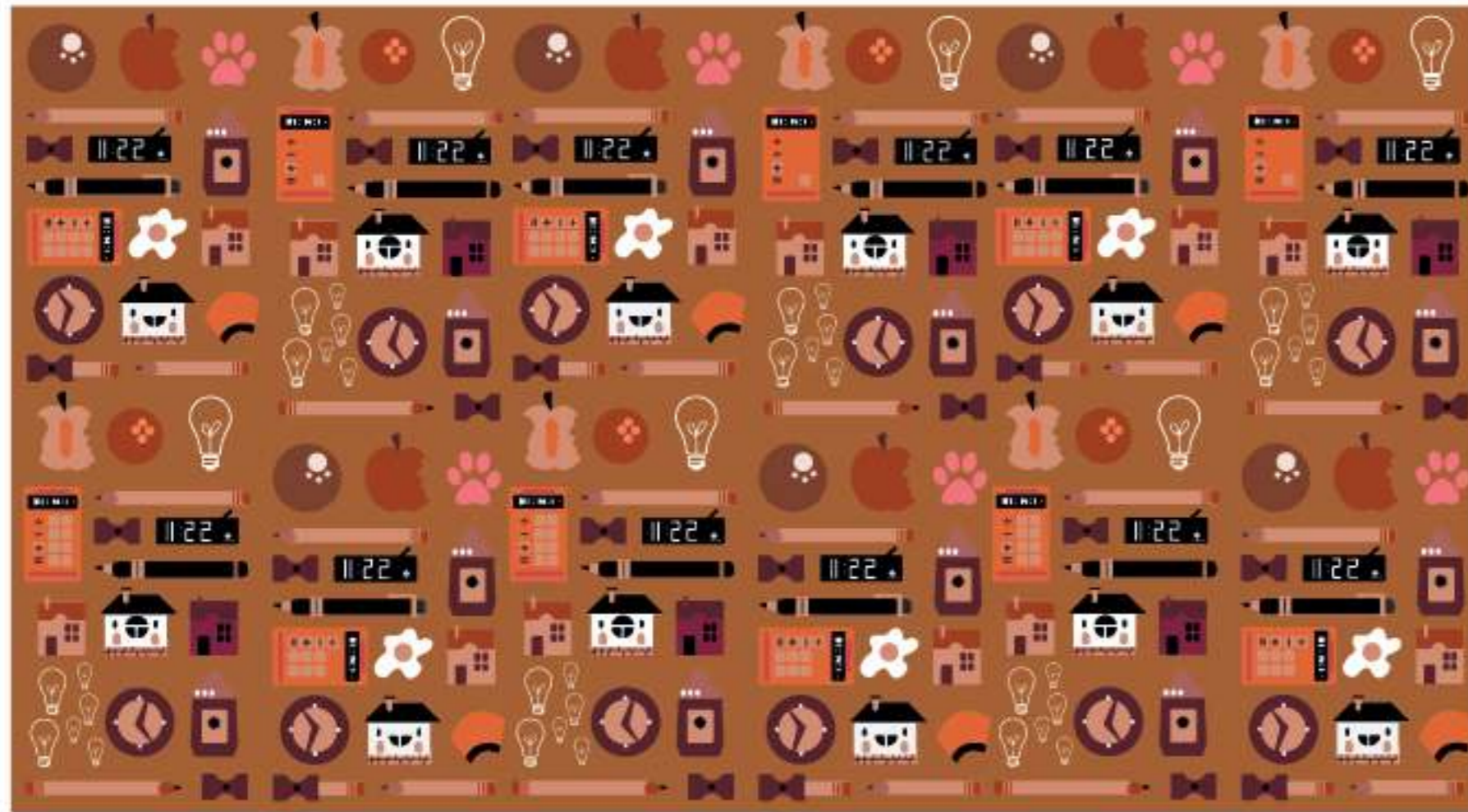

La stampa di immagini con fondo trasparente evidenzia sempre il colore del pannello in nobilitato.  
The print of the images with transparent background always highlights the colours of the melamine panel.

WD 421

CUSTOM-SIZE  
COLOUR-PROJECT

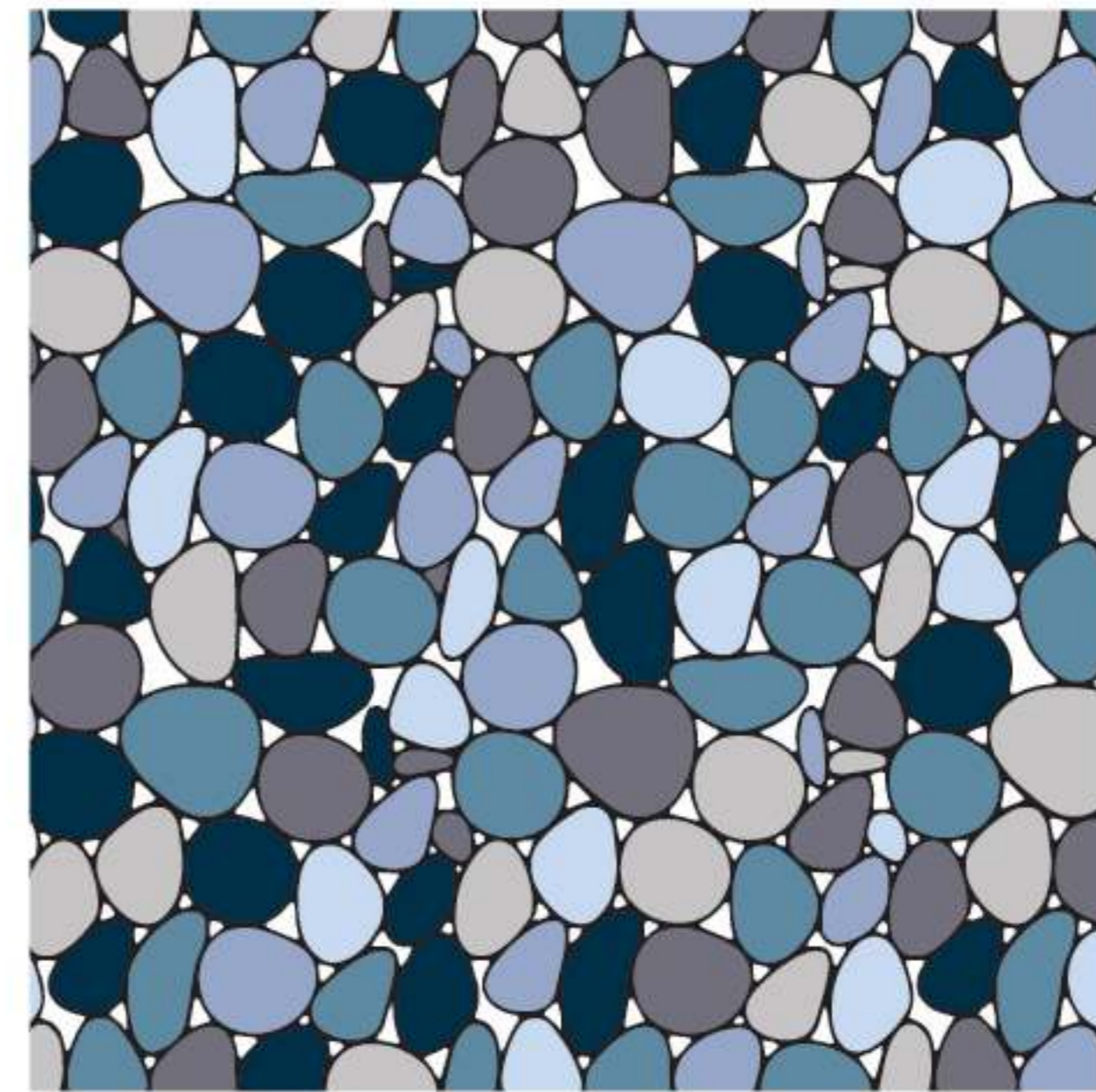

WD 422

CUSTOM-SIZE  
COLOUR-PROJECT

WD 423

CUSTOM-SIZE  
CUSTOM-COLOUR



La stampa di immagini con fondo trasparente evidenzia sempre il colore del pannello in nobilitato.  
The print of the images with transparent background always highlights the colours of the melamine panel.



# WD 424

CUSTOM-SIZE  
COLOUR-PROJECT

La stampa di immagini con fondo trasparente evidenzia sempre il colore del pannello in nobilitato.

The print of the images with transparent background always highlights the colours of the melamine panel.



# WD 426

CUSTOM-SIZE  
CUSTOM-COLOUR



La stampa di immagini con fondo trasparente evidenzia sempre il colore del pannello in nobilitato.

The print of the images with transparent background always highlights the colours of the melamine panel.

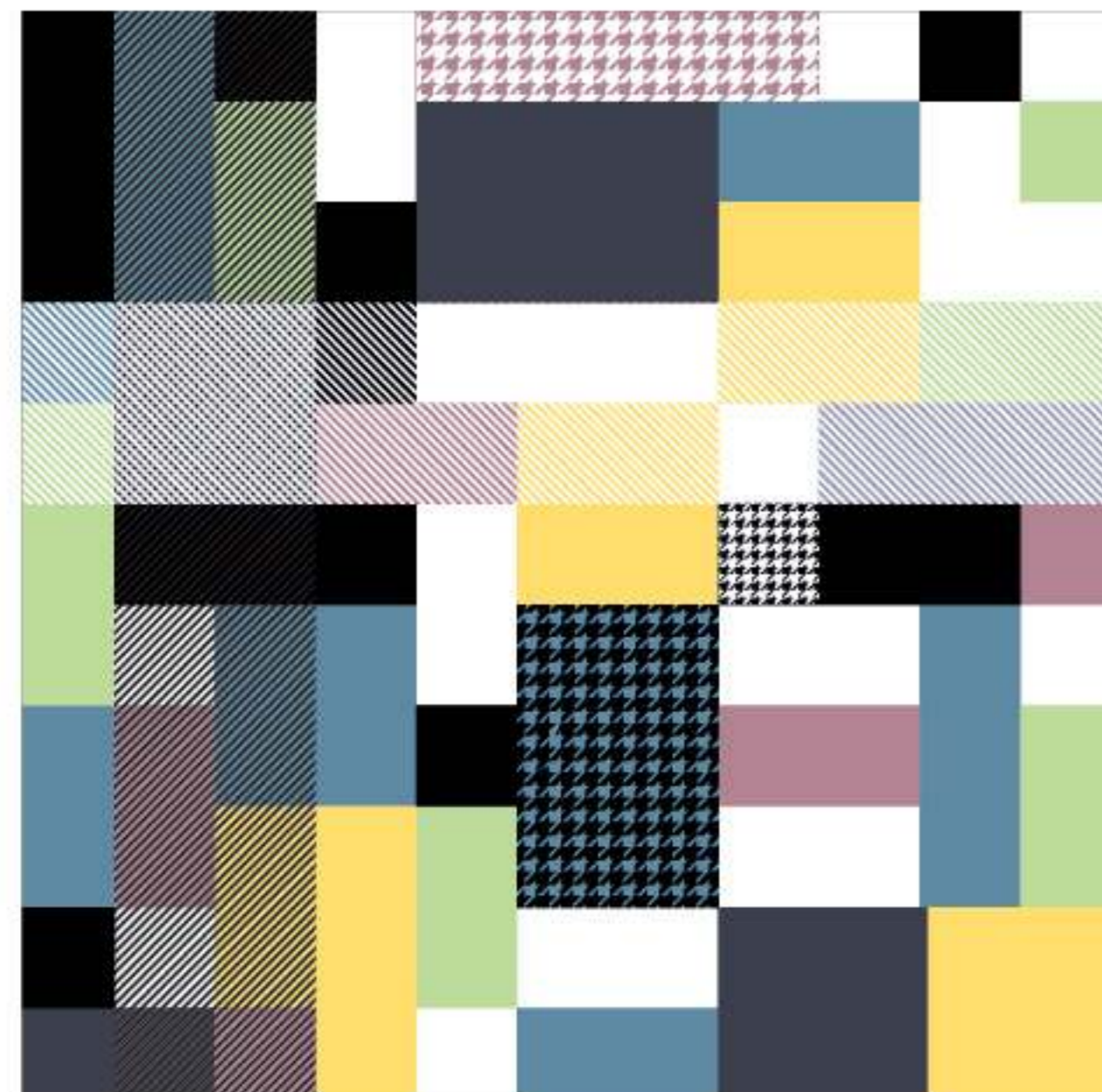
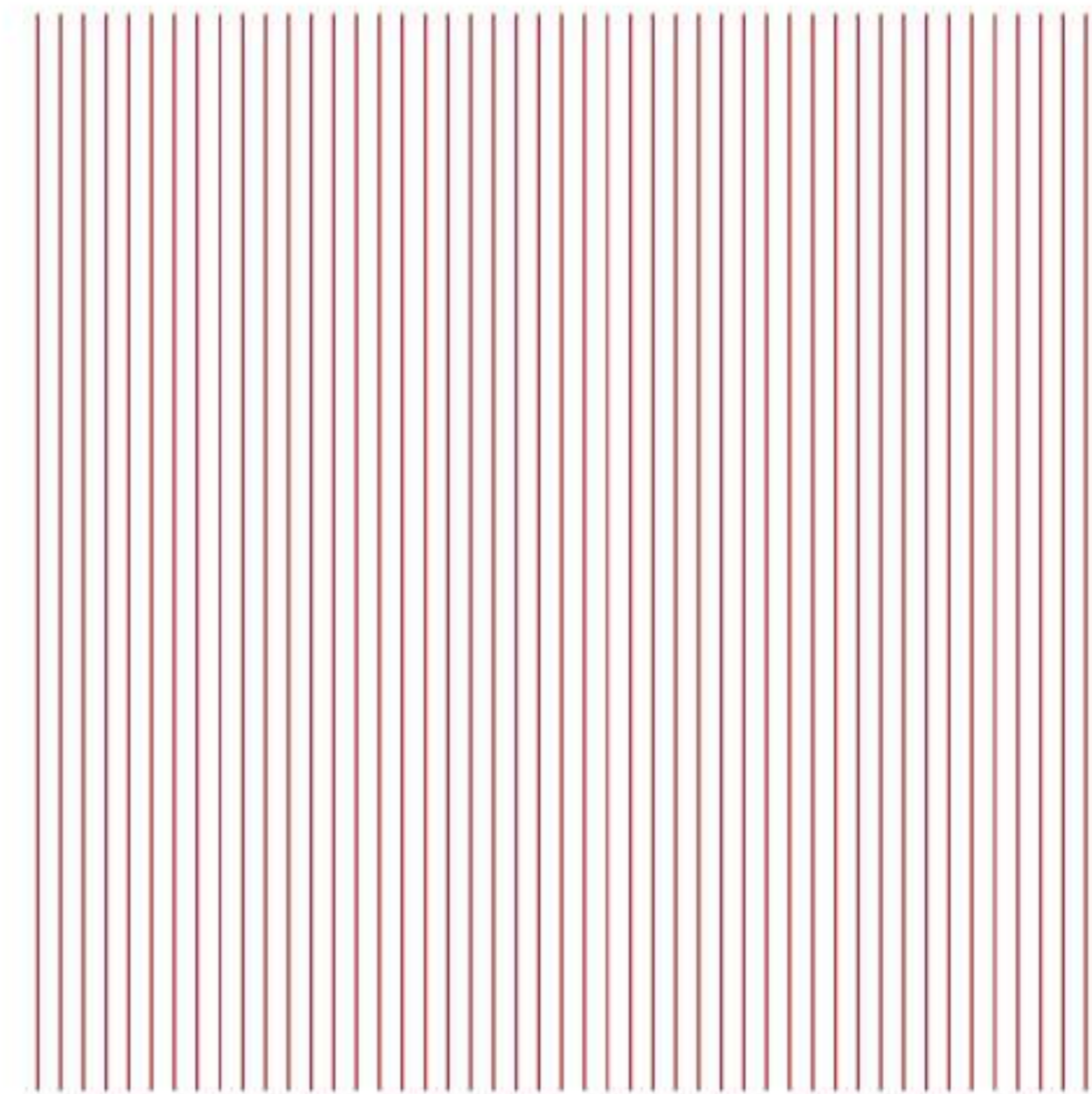

# WD 425

CUSTOM-SIZE  
COLOUR-PROJECT

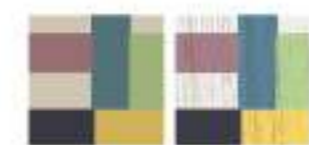

La stampa di immagini con fondo trasparente evidenzia sempre il colore del pannello in nobilitato.

The print of the images with transparent background always highlights the colours of the melamine panel.



La stampa di immagini con fondo trasparente evidenzia sempre il colore del pannello in nobilitato.

The print of the images with transparent background always highlights the colours of the melamine panel.

# WD 427

CUSTOM-SIZE  
CUSTOM-COLOUR

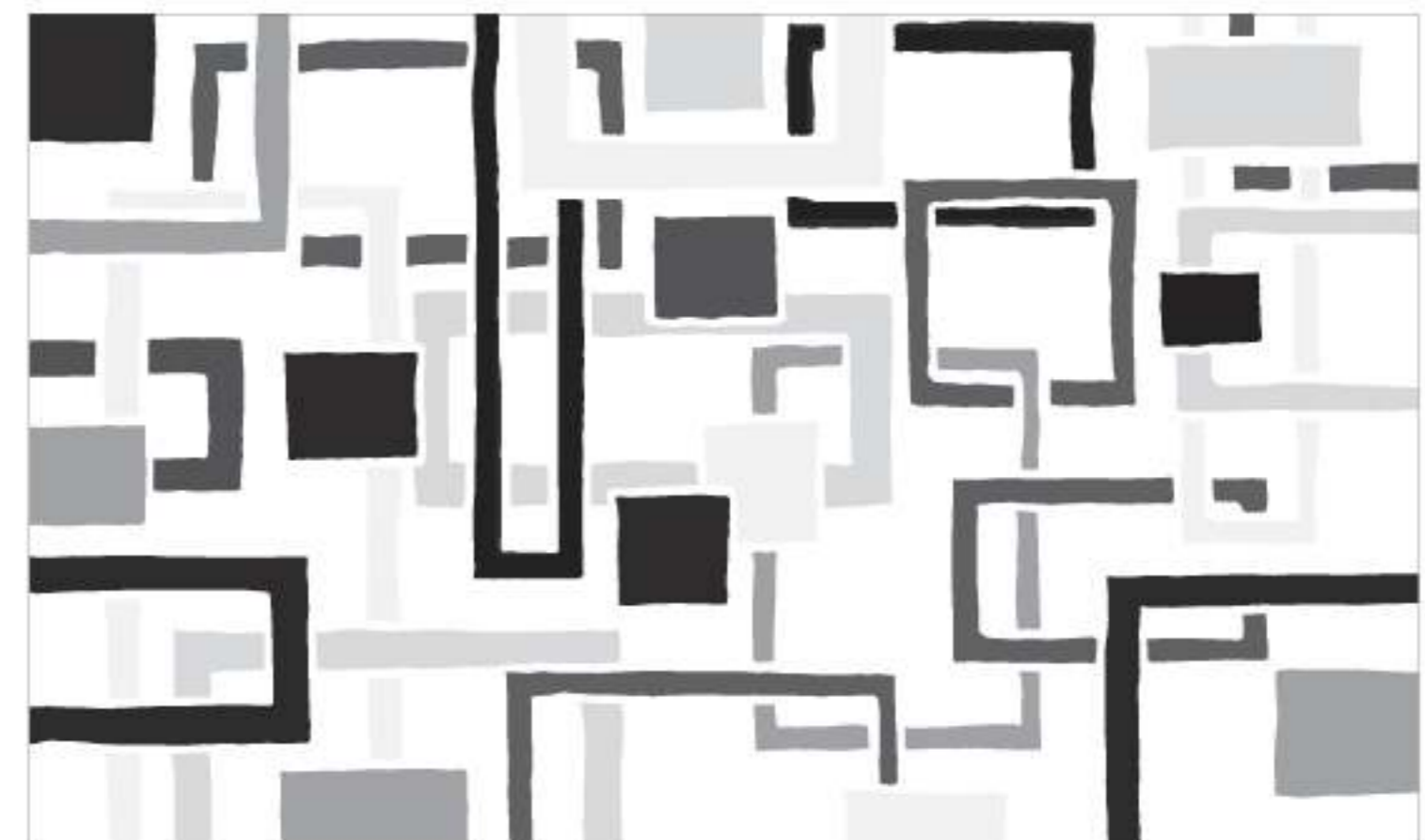

WD 428

CUSTOM-SIZE  
CUSTOM-COLOUR

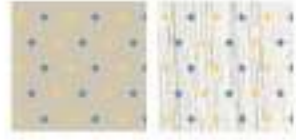

La stampa di immagini  
con fondo trasparente  
evidenzia sempre il colore  
del pannello in nobilitato.  
The print of the images  
with transparent  
background always  
highlights the colours  
of the melamine panel.

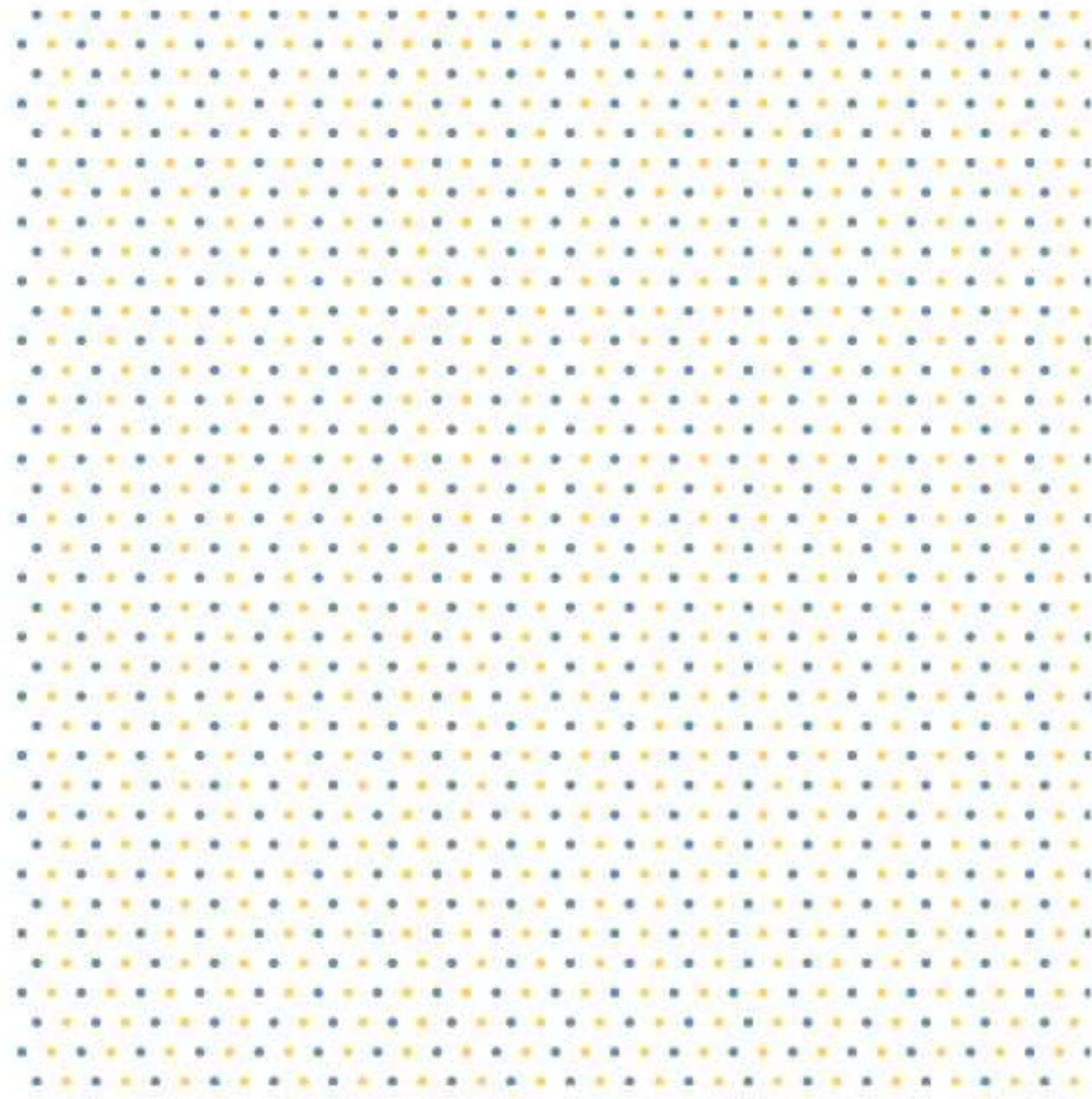

WD 152 / PATTERN

S M A R

T I T A

L I A N

P R O J

E O T S

# LETTERING

COLLECTION

Le tonalità dei colori rappresentati nel Wallimage e nel Doorimage, non potranno mai essere riprodotte fedelmente, sia in relazione al nostro campionario laccati, che alle immagini presenti nei nostri cataloghi.

The shade of the colours shown in Wallimage and Doorimage cannot be faithfully reproduced, with regard to our lacquered samples and to the images which are present in our catalogues.



WD 110

CUSTOM-SIZE  
CUSTOM-COLOUR

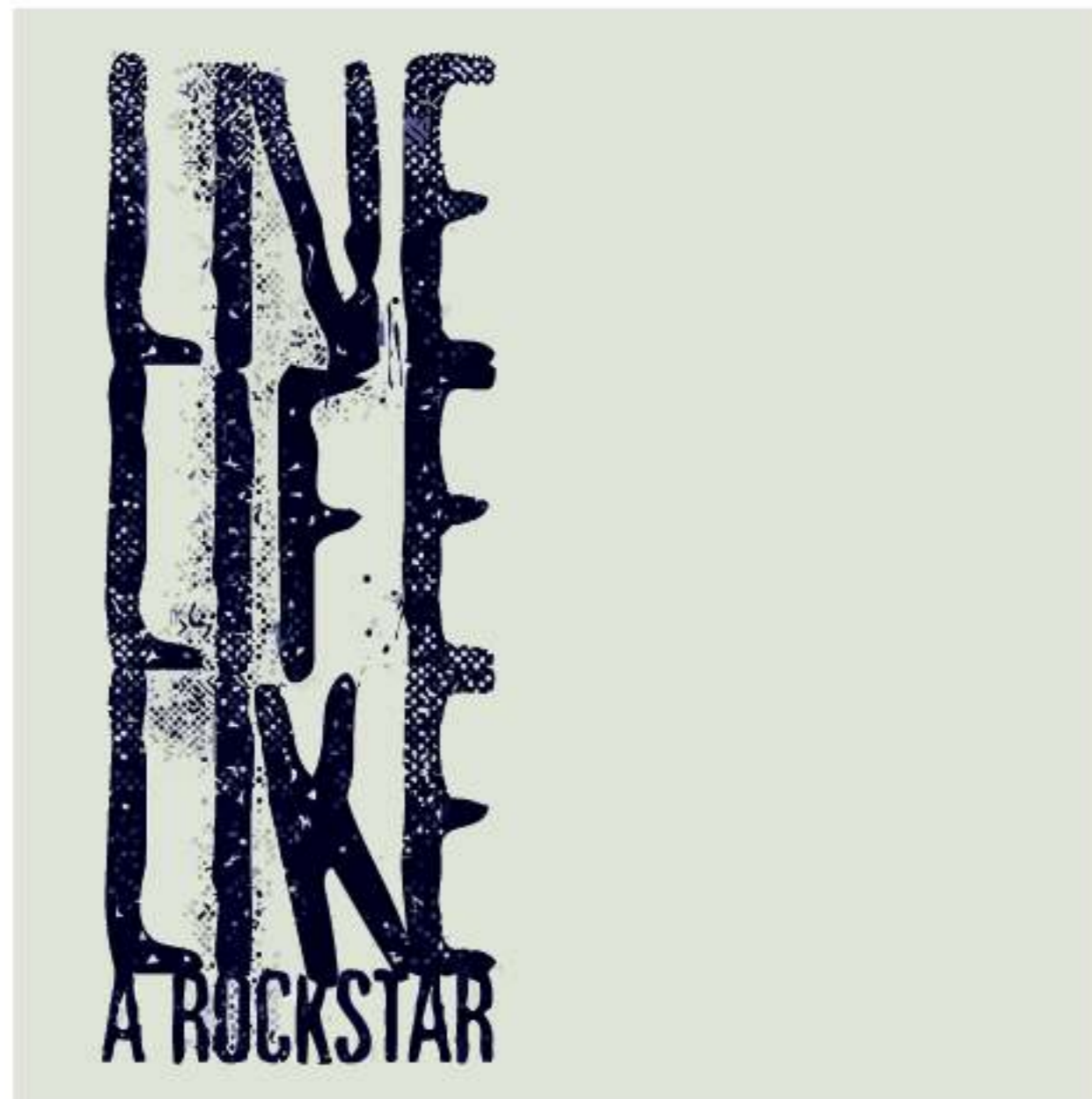

La stampa di immagini con fondo trasparente evidenzia sempre il colore del pannello in nobilitato.

The print of the images with transparent background always highlights the colours of the melamine panel.

WD 111

CUSTOM-SIZE  
CUSTOM-COLOUR



WD 107

CUSTOM-SIZE  
CUSTOM-COLOUR



THE Future



La stampa di immagini con fondo trasparente evidenzia sempre il colore del pannello in nobilitato.  
The print of the images with transparent background always highlights the colours of the melamine panel.

WD 114

CUSTOM-SIZE  
CUSTOM-COLOUR



La stampa di immagini con fondo trasparente evidenzia sempre il colore del pannello in nobilitato.

The print of the images with transparent background always highlights the colours of the melamine panel.



WD 117

CUSTOM-SIZE  
CUSTOM-COLOUR



La stampa di immagini con fondo trasparente evidenzia sempre il colore del pannello in nobilitato.  
The print of the images with transparent background always highlights the colours of the melamine panel.



WD 163

PATTERN



WD 140

CUSTOM-SIZE  
CUSTOM-COLOUR



La stampa di immagini con fondo trasparente evidenzia sempre il colore del pannello in nobilitato.  
The print of the images with transparent background always highlights the colours of the melamine panel.

WD 209

CUSTOM-SIZE  
CUSTOM-COLOUR



La stampa di immagini con fondo trasparente evidenzia sempre il colore del pannello in nobilitato.  
The print of the images with transparent background always highlights the colours of the melamine panel.



WD 236

PATTERN  
CUSTOM-SIZE  
COLOUR-PROJECT



WD 429

FIXED-SIZE



WD 277

CUSTOM-SIZE  
CUSTOM-COLOUR



Il colore modificabile  
è unicamente riferito  
al tono generale.  
The colour to be  
changed is only  
related to the  
background shade.



Esempi cromatici.  
Colour samples.

WD 430

CUSTOM-SIZE  
CUSTOM-COLOUR



La stampa di immagini con fondo trasparente evidenzia sempre il colore del pannello in nobilitato.  
The print of the images with transparent background always highlights the colours of the melamine panel.

WD 431

CUSTOM-SIZE  
CUSTOM-COLOUR

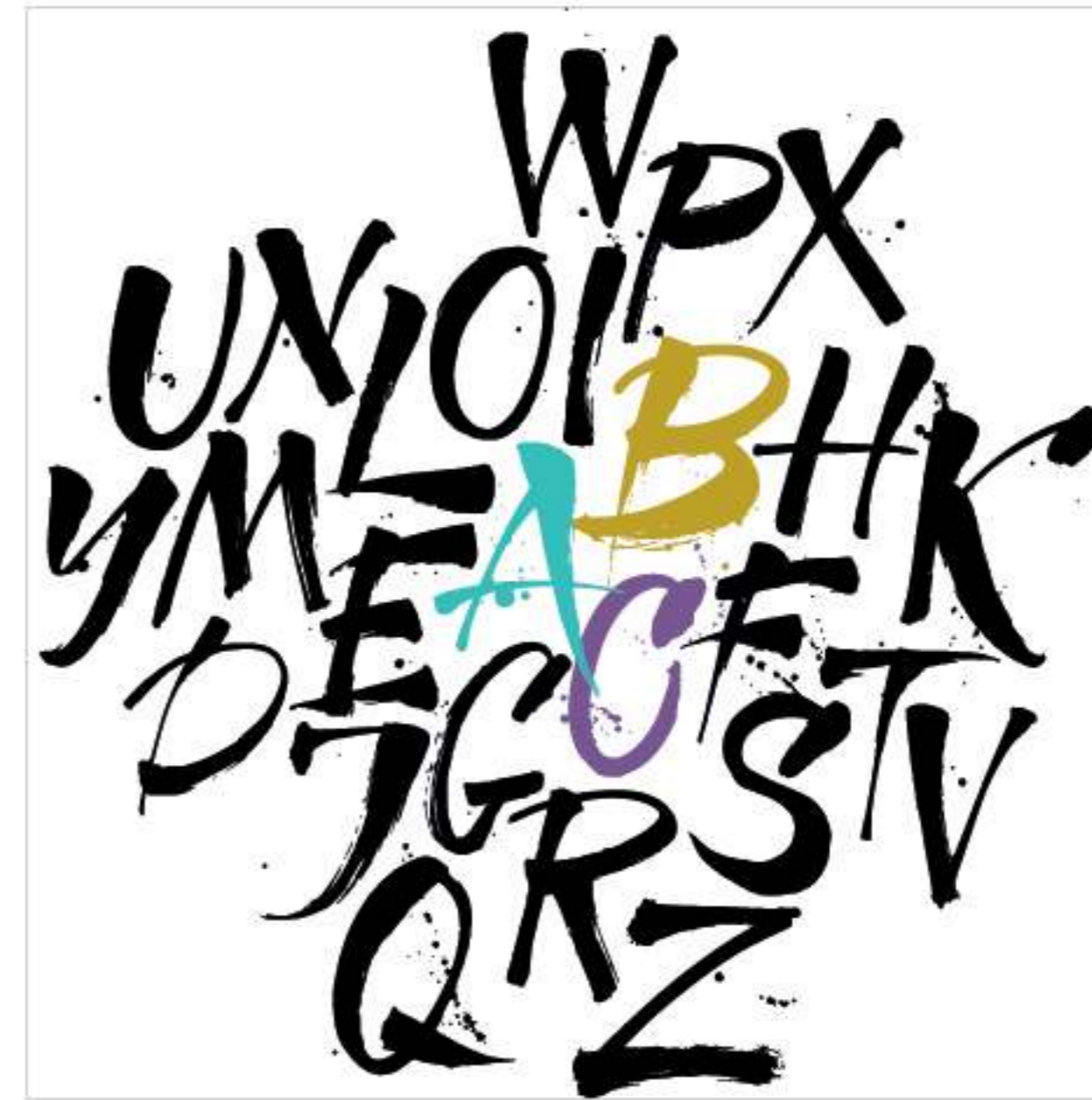

La stampa di immagini con fondo trasparente evidenzia sempre il colore del pannello in nobilitato.  
The print of the images with transparent background always highlights the colours of the melamine panel.

WD 432

CUSTOM-SIZE  
COLOUR-PROJECT



WD 433

CUSTOM-SIZE  
CUSTOM-COLOUR



La stampa di immagini con fondo trasparente evidenzia sempre il colore del pannello in nobilitato.

The print of the images with transparent background always highlights the colours of the melamine panel.



La stampa di immagini con fondo trasparente evidenzia sempre il colore del pannello in nobilitato.

The print of the images with transparent background always highlights the colours of the melamine panel.



WD 435

CUSTOM-SIZE  
CUSTOM-COLOUR

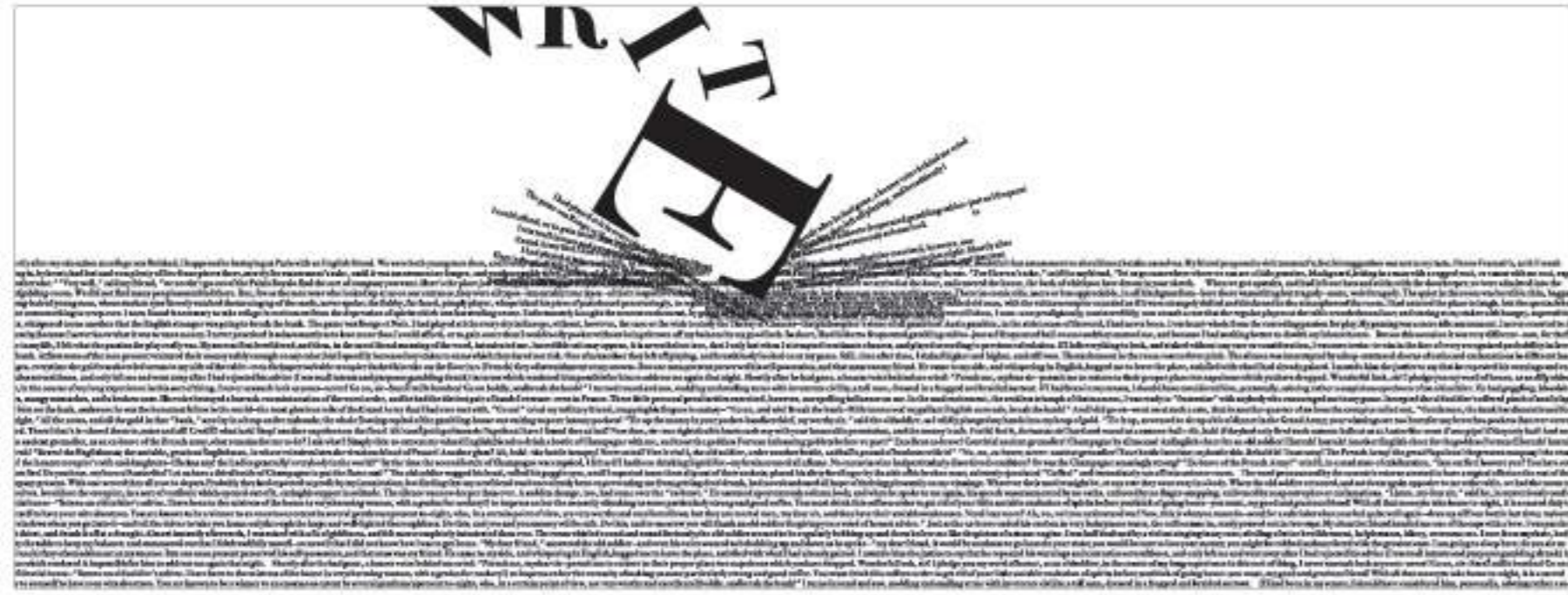

Qualche settimana dopo l'uscita di un volume fotografico per i profeti, rifinito dopo la brutta stagione invernale e profumi della natura le pollicine sono ricomparse in un volume riccamente illustrato con i profumi della natura. Il volume è un volume di immagini con fondo trasparente evidenzia sempre il colore del pannello in nobilitato. The print of the images with transparent background always highlights the colours of the melamine panel.



WD 434

CUSTOM-SIZE  
CUSTOM-COLOUR



La stampa di immagini con fondo trasparente evidenzia sempre il colore del pannello in nobilitato. The print of the images with transparent background always highlights the colours of the melamine panel.

S M A R

T I T A

L I A N

P R O J

E C T S

# STREET

COLLECTION

Le tonalità dei colori rappresentati nel Wallimage e nel Doorimage, non potranno mai essere riprodotte fedelmente, sia in relazione al nostro campionario laccati, che alle immagini presenti nei nostri cataloghi.

The shade of the colours shown in Wallimage and Doorimage cannot be faithfully reproduced, with regard to our lacquered samples and to the images which are present in our catalogues.

WD 122  
CUSTOM-SIZE  
COLOUR-PROJECT



WD 127  
FIXED-SIZE



WD 127F  
FIXED-SIZE



WD 134  
FIXED-SIZE



WD 225

CUSTOM-SIZE  
CUSTOM-COLOUR



WD 245

FIXED-SIZE

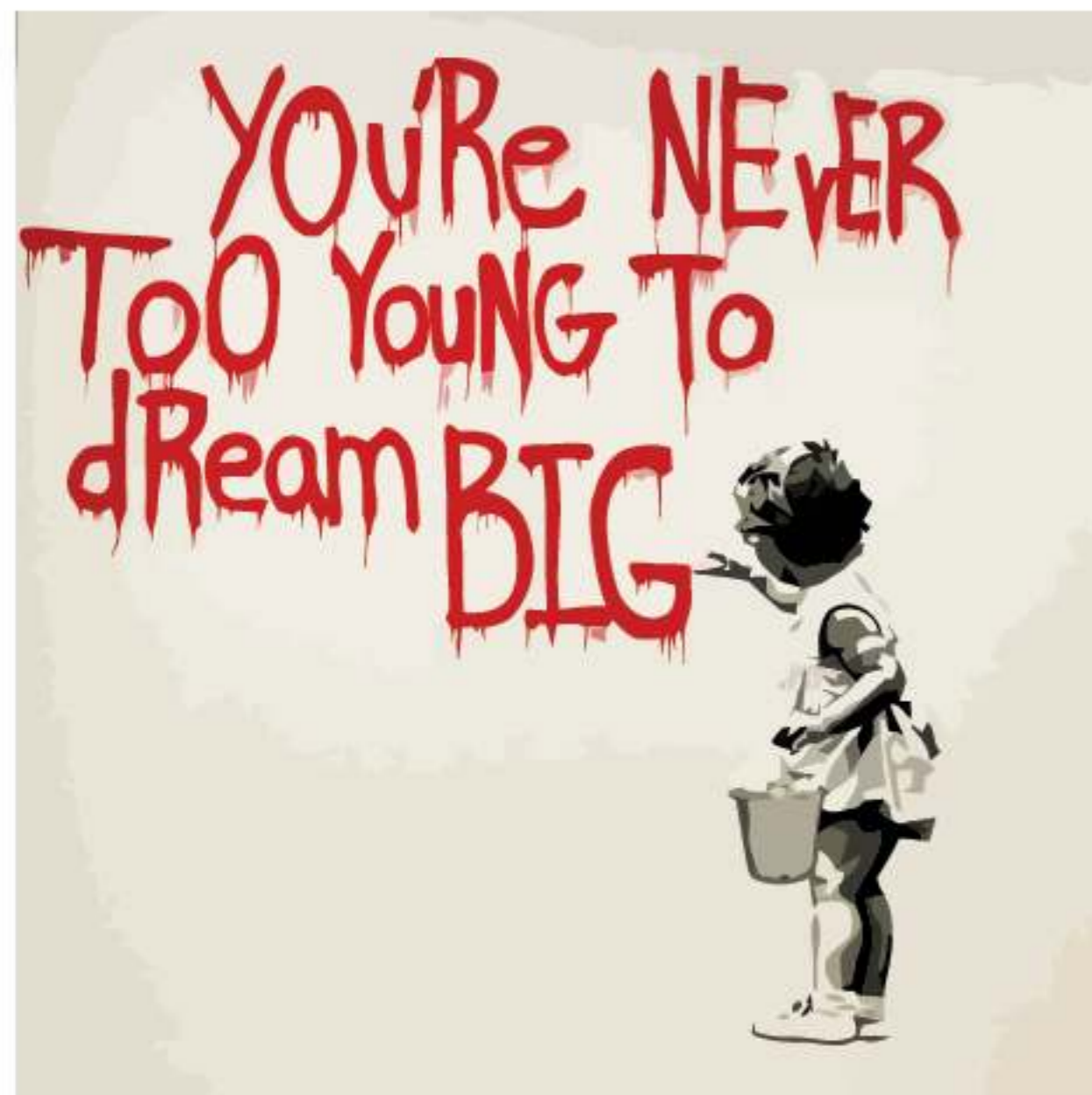

WD 241

CUSTOM-SIZE  
CUSTOM-COLOUR



Il colore modificabile  
è unicamente  
riferito ai testi.  
The colour to be  
changed is only  
related to the texts.

WD 246

FIXED-SIZE





WD 247  
CUSTOM-SIZE



WD 253  
CUSTOM-SIZE  
CUSTOM-COLOUR



Il colore modificabile  
è unicamente  
riferito al testo.  
The colour to be  
changed is only  
related to the text.



WD 248  
FIXED-SIZE



WD 256  
CUSTOM-SIZE  
CUSTOM-COLOUR



La stampa di immagini  
con fondo trasparente  
evidenzia sempre il colore  
del pannello in nobilitato.  
The print of the images  
with transparent  
background always  
highlights the colours  
of the melamine panel.

WD 275  
FIXED-SIZE



WD 301  
FIXED-SIZE



WD 300  
FIXED-SIZE

WD 303  
FIXED-SIZE



WD 304

FIXED-SIZE



WD 307

FIXED-SIZE

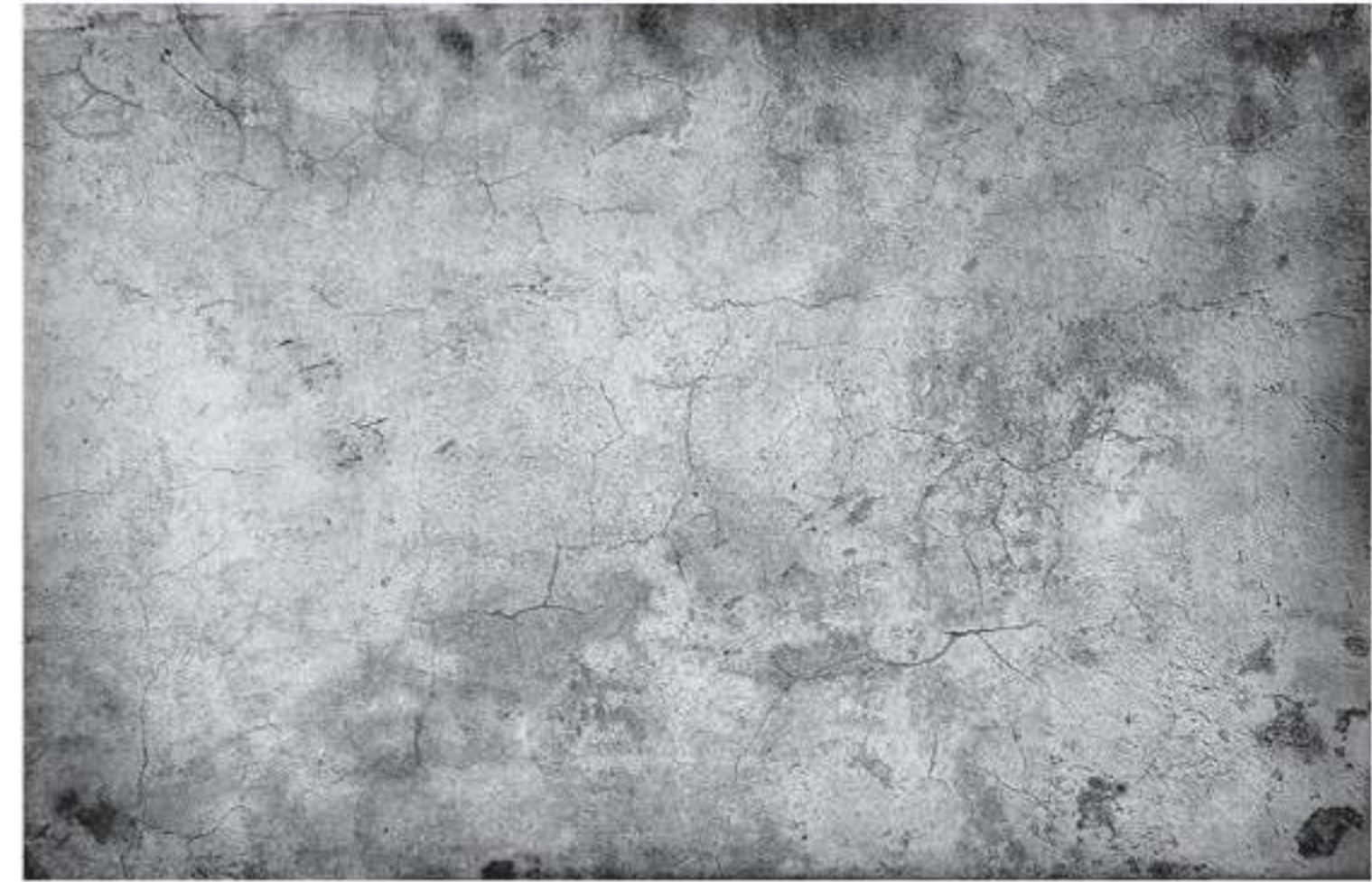

WD 306

FIXED-SIZE

WD 308

FIXED-SIZE



WD 312  
FIXED-SIZE



WD 437  
PATTERN

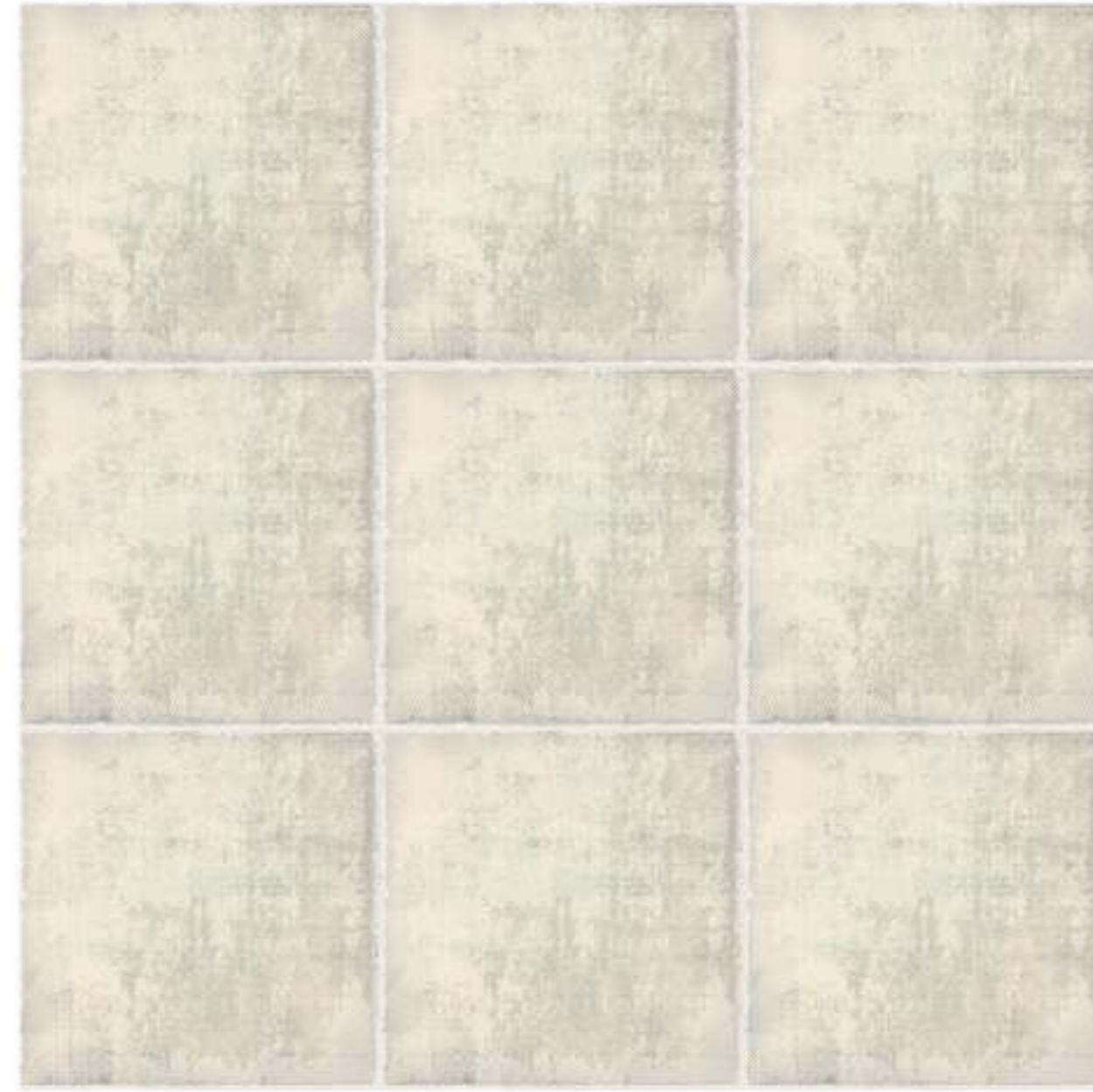

WD 436  
FIXED-SIZE

WD 438  
FIXED-SIZE



WD 439  
FIXED-SIZE



WD 441  
FIXED-SIZE

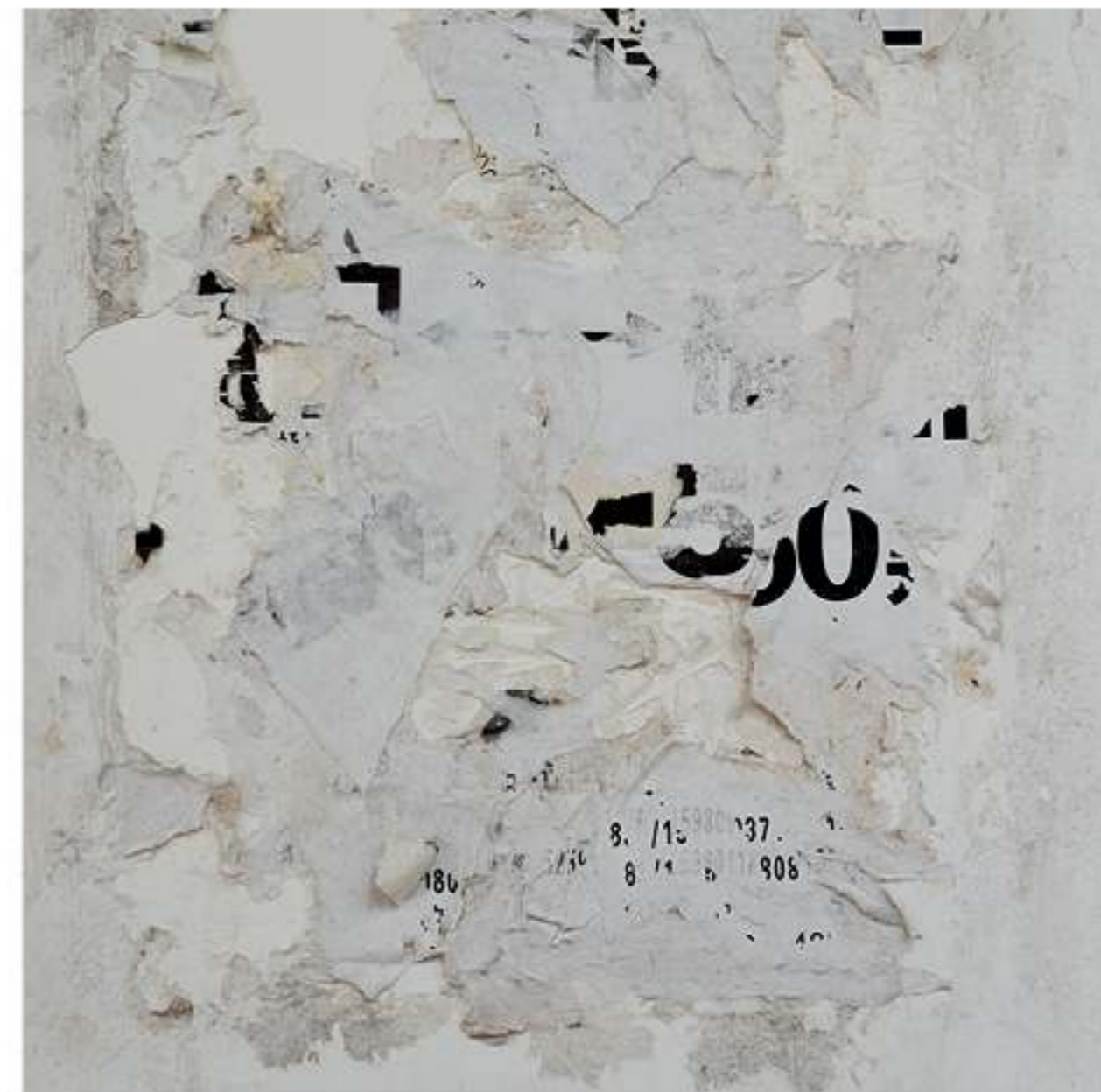

WD 440  
FIXED-SIZE

S M A R

T I T A

L I A N

P R O J

E O T S

# ANIMALS

COLLECTION

Le tonalità dei colori rappresentati nel Wallimage e nel Doorimage, non potranno mai essere riprodotte fedelmente, sia in relazione al nostro campionario laccati, che alle immagini presenti nei nostri cataloghi.

The shade of the colours shown in Wallimage and Doorimage cannot be faithfully reproduced, with regard to our lacquered samples and to the images which are present in our catalogues.

WD 190  
CUSTOM-SIZE



WD 196  
FIXED-SIZE



WD 193  
FIXED-SIZE



WD 197  
FIXED-SIZE



WD 199  
FIXED - SIZE



La stampa di immagini con fondo trasparente evidenzia sempre il colore del pannello in nobilitato.  
**The print of the images with transparent background always highlights the colours of the melamine panel.**

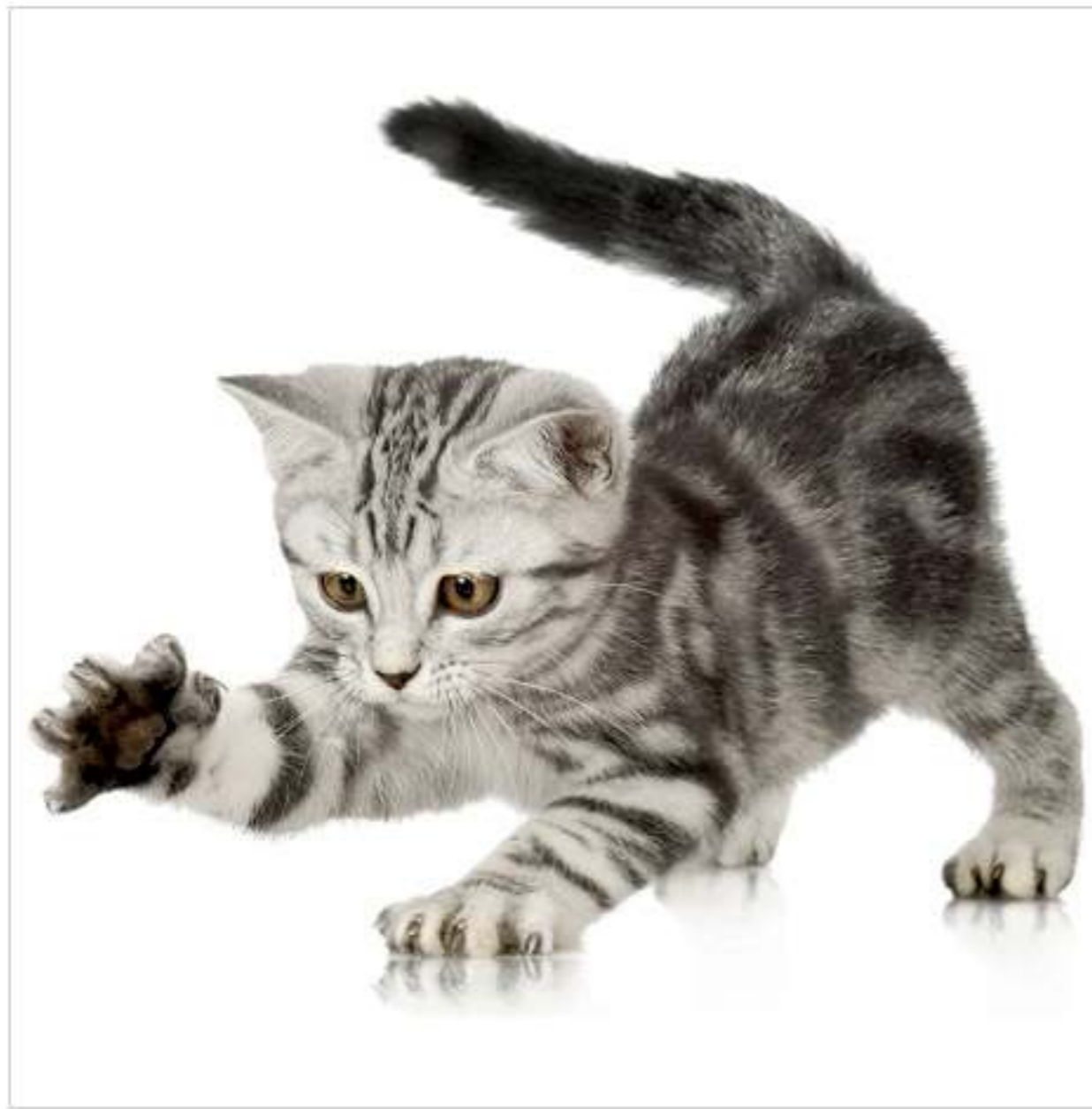

WD 205  
FIXED - SIZE



La stampa di immagini con fondo trasparente evidenzia sempre il colore del pannello in nobilitato.  
**The print of the images with transparent background always highlights the colours of the melamine panel.**



WD 200  
FIXED - SIZE

WD 208  
FIXED - SIZE



La stampa di immagini con fondo trasparente evidenzia sempre il colore del pannello in nobilitato.  
**The print of the images with transparent background always highlights the colours of the melamine panel.**

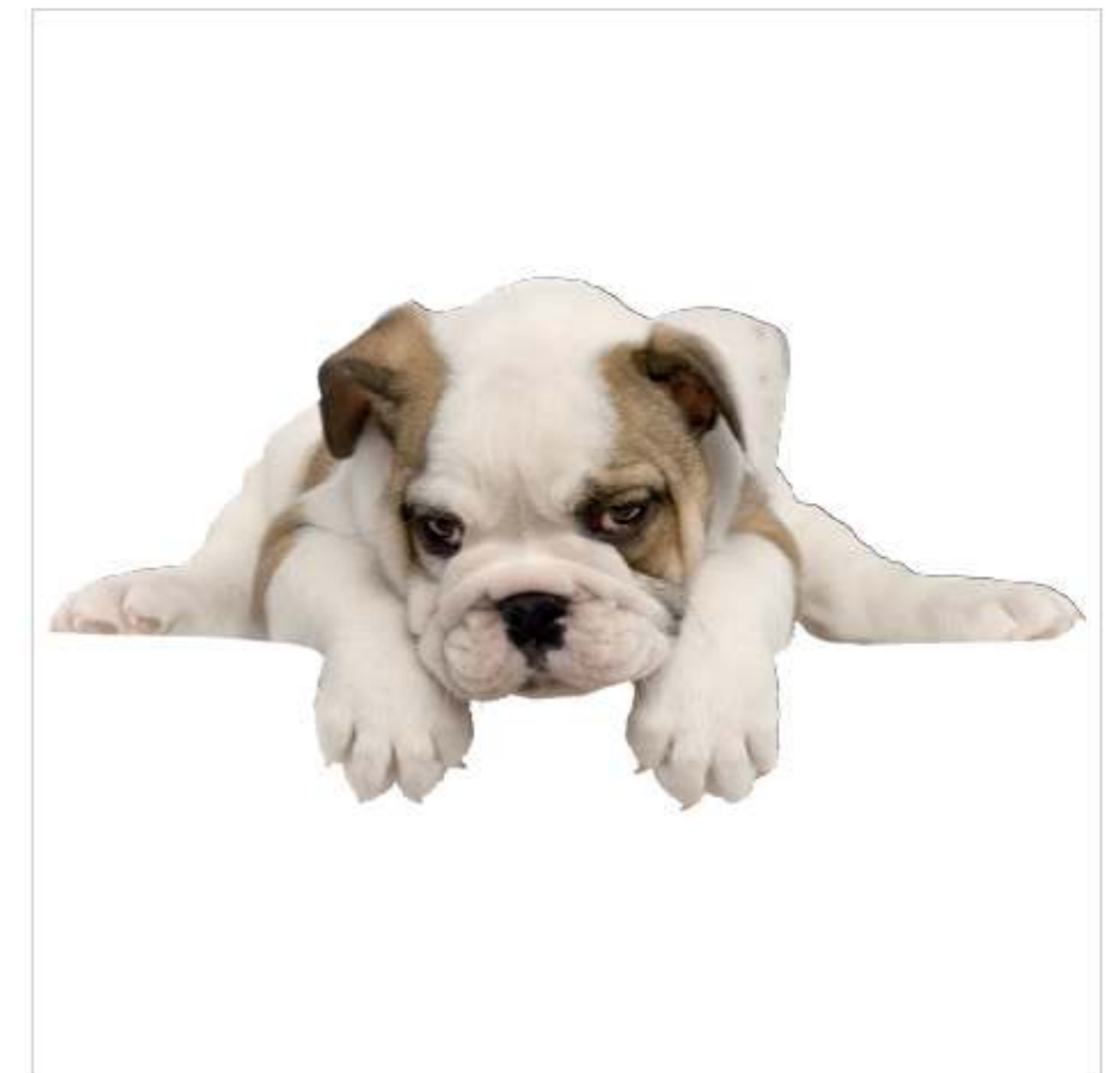



## WD 442

FIXED - SIZE



La stampa di immagini con fondo trasparente evidenzia sempre il colore del pannello in nobilitato.  
**The print of the images with transparent background always highlights the colours of the melamine panel.**

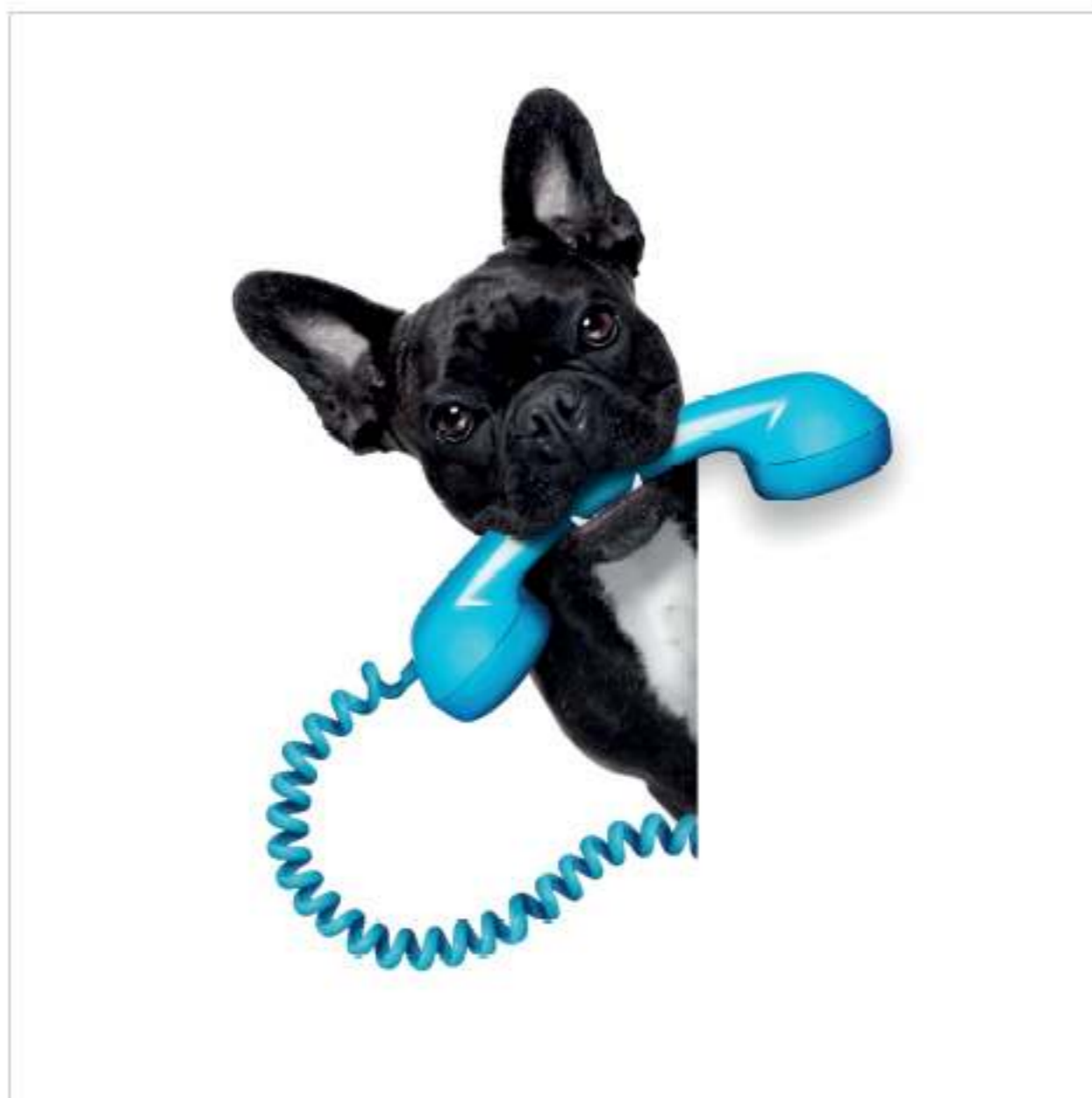

## WD 443

FIXED - SIZE



La stampa di immagini con fondo trasparente evidenzia sempre il colore del pannello in nobilitato.  
**The print of the images with transparent background always highlights the colours of the melamine panel.**

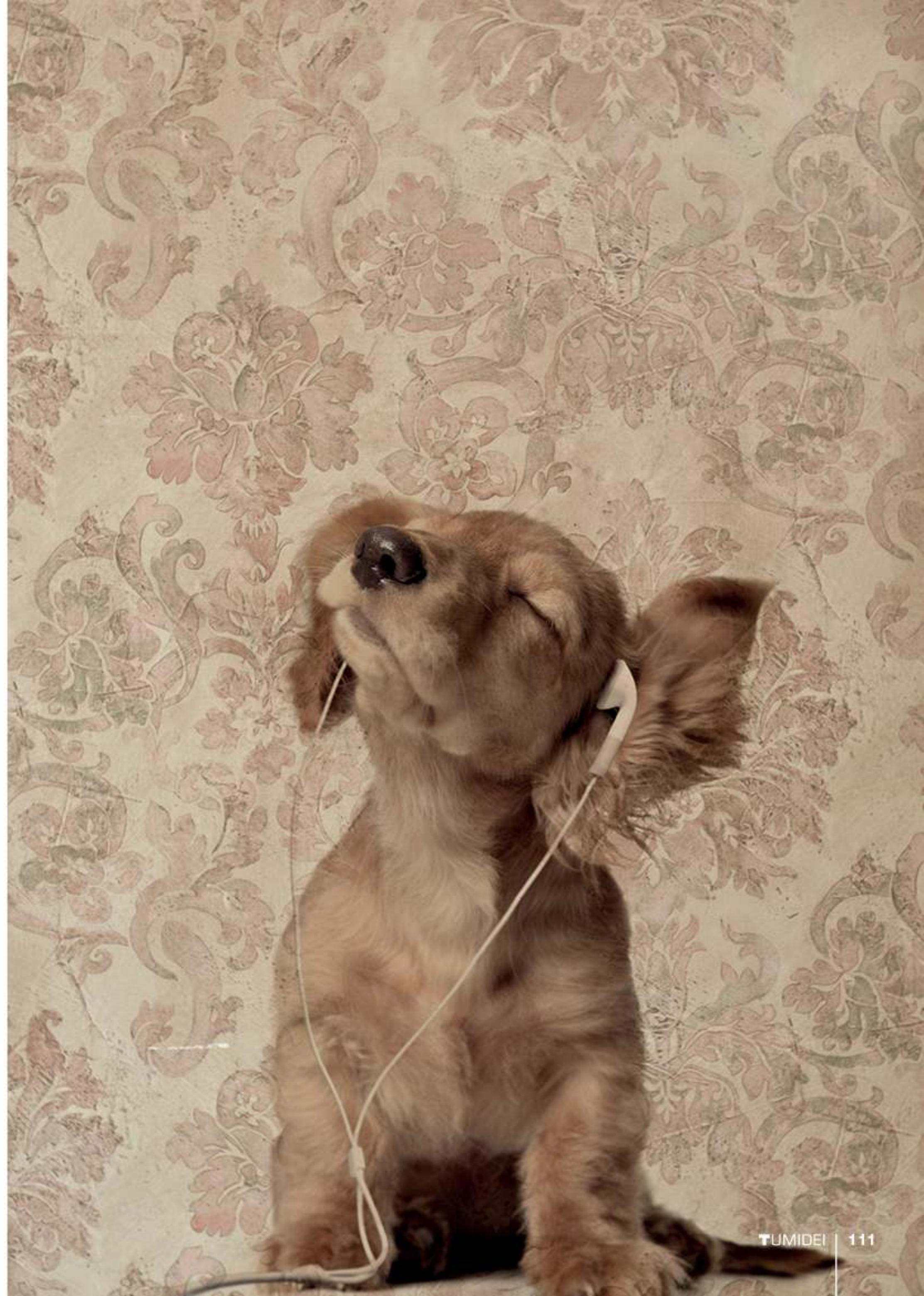

S M A R

T I T A

L I A N

P R O J

E C T S

# COMICS

COLLECTION

Le tonalità dei colori rappresentati nel Wallimage e nel Doorimage, non potranno mai essere riprodotte fedelmente, sia in relazione al nostro campionario laccati, che alle immagini presenti nei nostri cataloghi.

The shade of the colours shown in Wallimage and Doorimage cannot be faithfully reproduced, with regard to our lacquered samples and to the images which are present in our catalogues.

WD 279

CUSTOM-SIZE  
CUSTOM-COLOUR



WD 444

CUSTOM-SIZE  
COLOUR-PROJECT



WD 280

CUSTOM-SIZE  
CUSTOM-COLOUR



La stampa di immagini con fondo trasparente evidenzia sempre il colore del pannello in nobilitato.  
The print of the images with transparent background always highlights the colours of the melamine panel.

WD 445

CUSTOM-SIZE  
COLOUR-PROJECT



WD 446  
CUSTOM-SIZE



La stampa di immagini con fondo trasparente evidenzia sempre il colore del pannello in nobilitato.  
The print of the images with transparent background always highlights the colours of the melamine panel.

WD 448  
CUSTOM-SIZE  
COLOUR-PROJECT



La stampa di immagini con fondo trasparente evidenzia sempre il colore del pannello in nobilitato.  
The print of the images with transparent background always highlights the colours of the melamine panel.

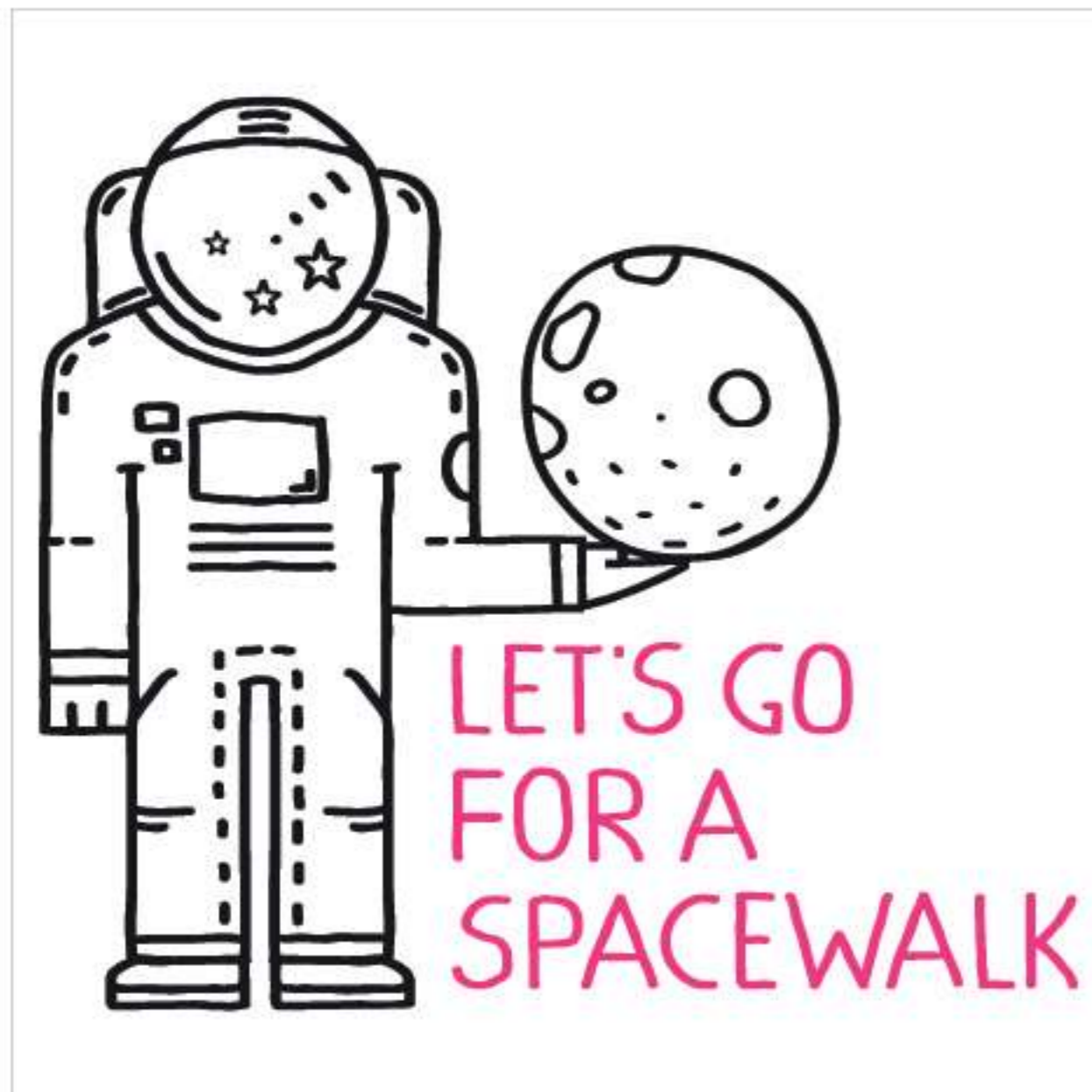

WD 447  
CUSTOM-SIZE  
CUSTOM-COLOUR



La stampa di immagini con fondo trasparente evidenzia sempre il colore del pannello in nobilitato.  
The print of the images with transparent background always highlights the colours of the melamine panel.

WD 449  
CUSTOM-SIZE  
COLOUR-PROJECT



La stampa di immagini con fondo trasparente evidenzia sempre il colore del pannello in nobilitato.  
The print of the images with transparent background always highlights the colours of the melamine panel.



WD 450

CUSTOM-SIZE  
COLOUR-PROJECT



La stampa di immagini con fondo trasparente evidenzia sempre il colore del pannello in nobilitato.  
**The print of the images with transparent background always highlights the colours of the melamine panel.**



La stampa di immagini con fondo trasparente evidenzia sempre il colore del pannello in nobilitato.  
**The print of the images with transparent background always highlights the colours of the melamine panel.**

WD 452

CUSTOM-SIZE  
COLOUR-PROJECT



WD 453

CUSTOM-SIZE  
CUSTOM-COLOUR



La stampa di immagini con fondo trasparente evidenzia sempre il colore del pannello in nobilitato.  
**The print of the images with transparent background always highlights the colours of the melamine panel.**

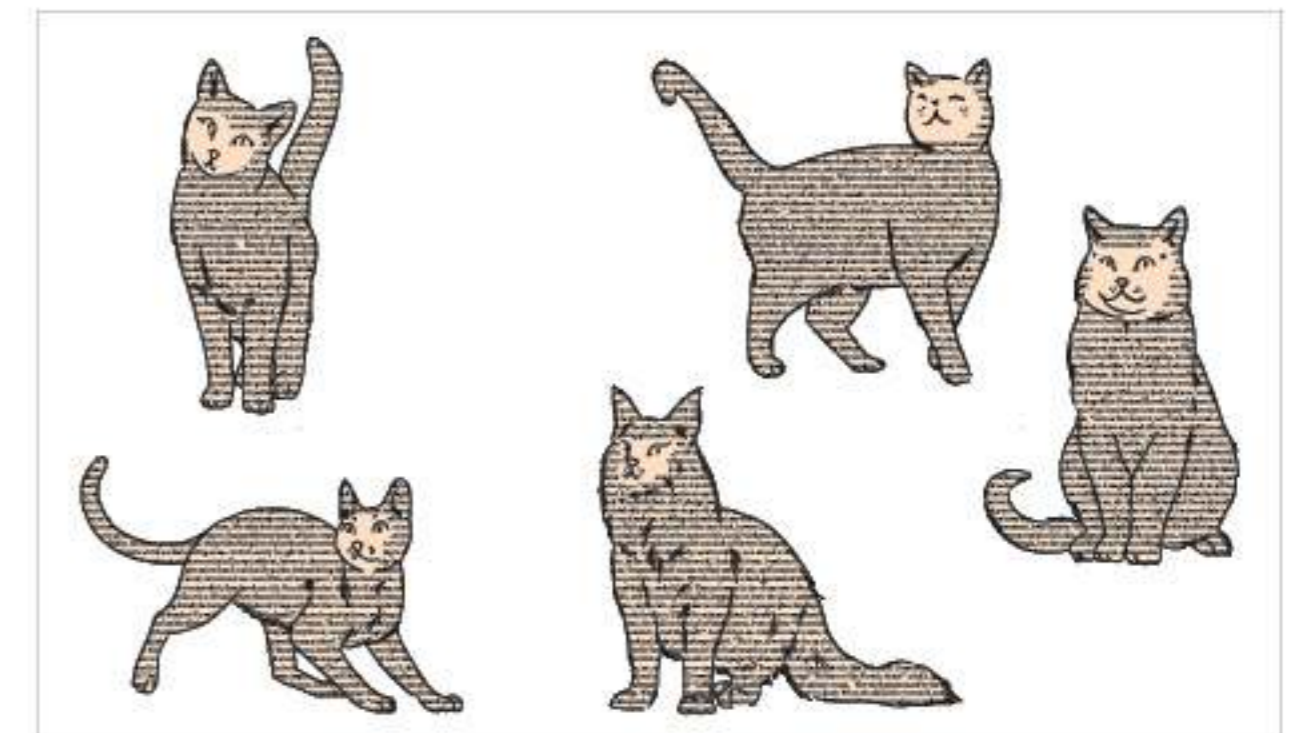

WD 451

CUSTOM-SIZE  
COLOUR-PROJECT



La stampa di immagini con fondo trasparente evidenzia sempre il colore del pannello in nobilitato.  
**The print of the images with transparent background always highlights the colours of the melamine panel.**



S M A R

T I T A

L I A N

P R O J

E O T S

# TIK STAK

COLLECTION

Le tonalità dei colori rappresentati nel Wallimage e nel Doorimage, non potranno mai essere riprodotte fedelmente, sia in relazione al nostro campionario laccati, che alle immagini presenti nei nostri cataloghi.

The shade of the colours shown in Wallimage and Doorimage cannot be faithfully reproduced, with regard to our lacquered samples and to the images which are present in our catalogues.

**APPLICAZIONI  
TIK STACK**

Adesivi removibili per pannelli.  
L'utilizzo di questi adesivi removibili  
permette la rimozione senza lasciare  
colla sulle superfici.

Removable stickers for panels.  
The use of these stickers allows their  
removal without leaving glue  
traces on the surfaces.



NB BIANCO NH GHIACCIO NF CORDA N3 OLMO CALCE NT TRAMA TESSUTO

**SUPPORTI  
NOBILITATI  
/ MELAMINE  
SUPPORTS**



TIK 456



TIK 454

TIK 003



TIK 008



TIK 004



TIK 009

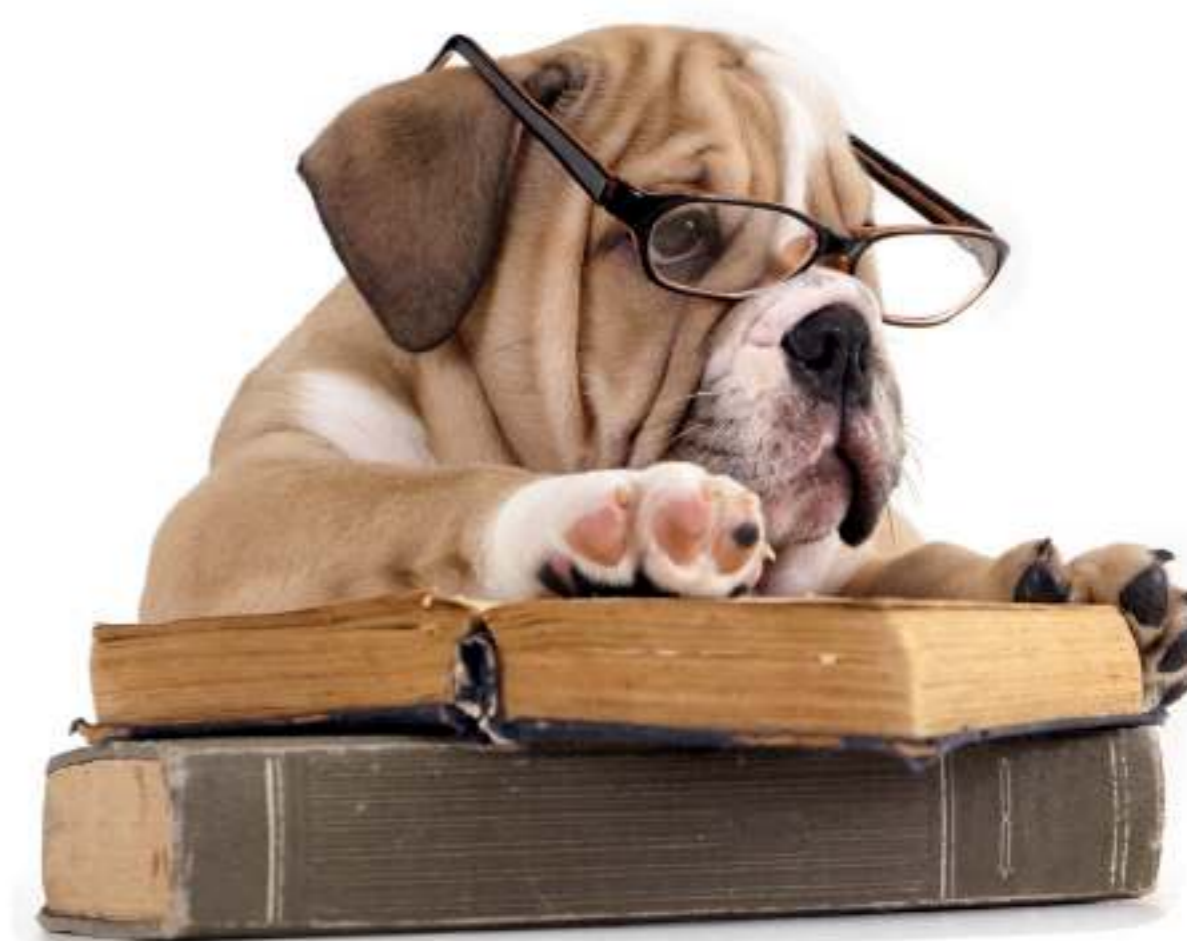



TIK 012



TIK 013



TIK 014  
CUSTOM-COLOUR



La stampa di immagini con fondo trasparente evidenzia sempre il colore del pannello in nobilitato.  
**The print of the images with transparent background always highlights the colours of the melamine panel.**

TIK 015  
CUSTOM-COLOUR



La stampa di immagini con fondo trasparente evidenzia sempre il colore del pannello in nobilitato.  
**The print of the images with transparent background always highlights the colours of the melamine panel.**

TIK 017  
CUSTOM-COLOUR

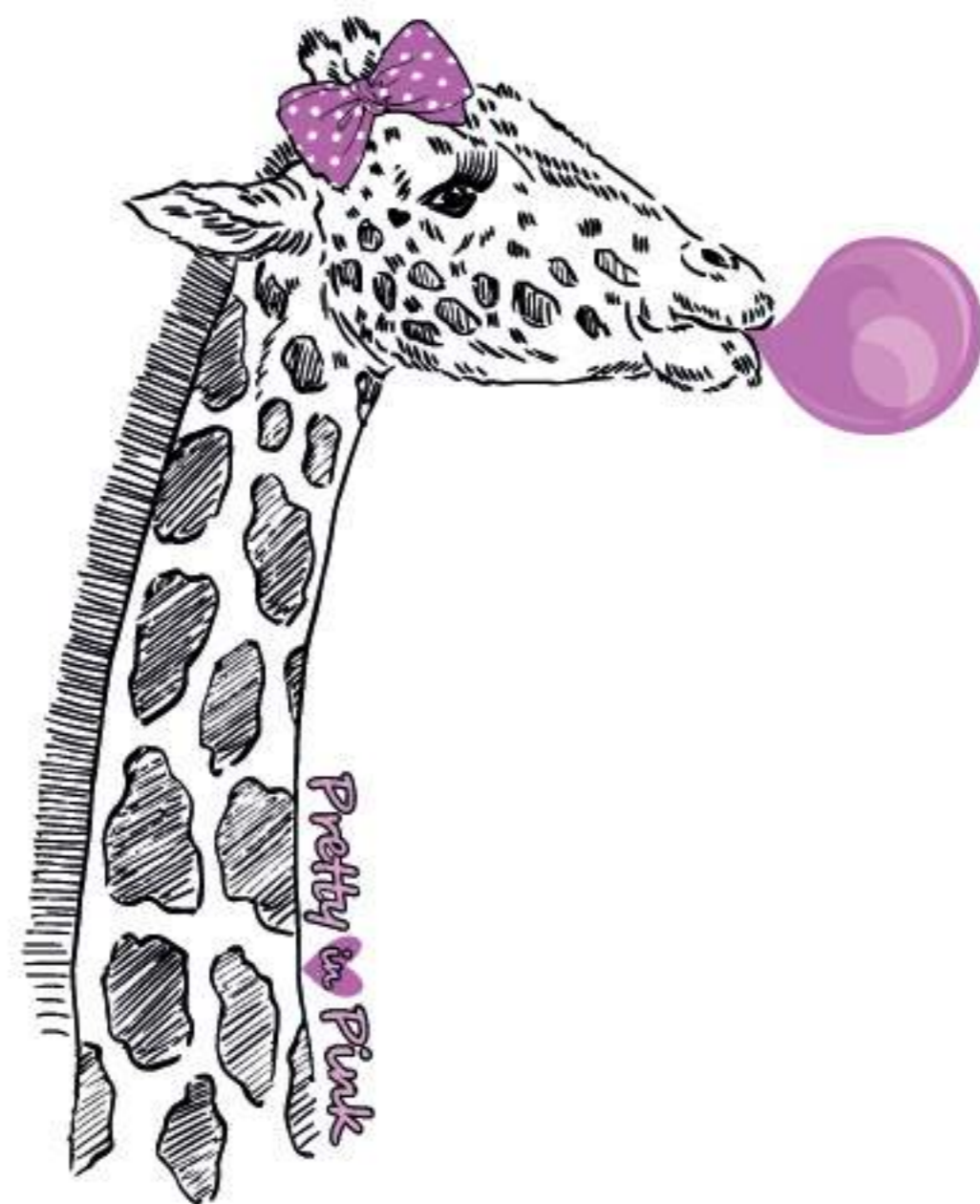

La stampa di immagini con fondo trasparente evidenzia sempre il colore del pannello in nobilitato.  
The print of the images with transparent background always highlights the colours of the melamine panel.

TIK 020  
CUSTOM-COLOUR

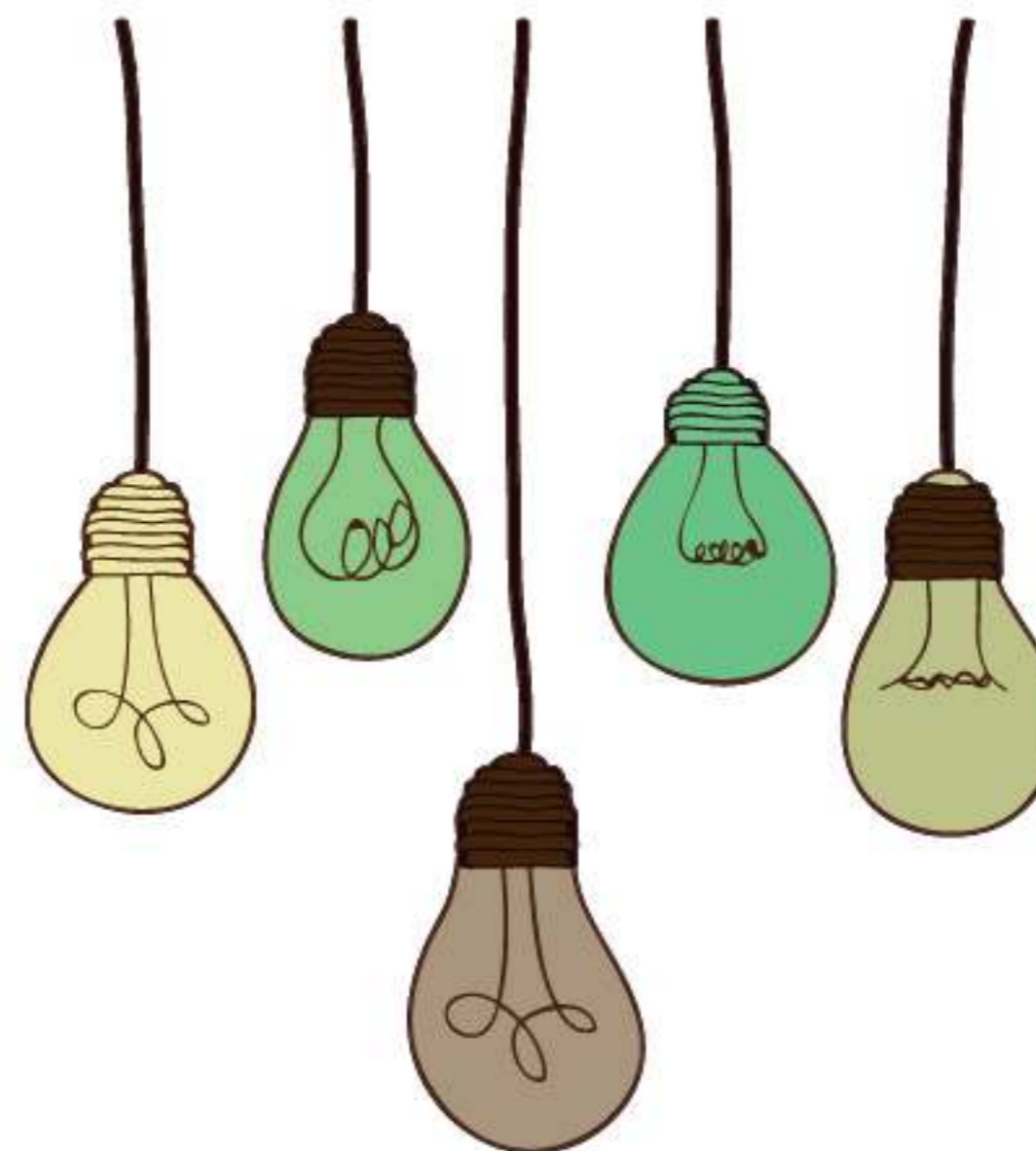

TIK 018



La stampa di immagini con fondo trasparente evidenzia sempre il colore del pannello in nobilitato.  
The print of the images with transparent background always highlights the colours of the melamine panel.

TIK 025  
CUSTOM-COLOUR



La stampa di immagini con fondo trasparente evidenzia sempre il colore del pannello in nobilitato.  
The print of the images with transparent background always highlights the colours of the melamine panel.



TIK 028  
CUSTOM-COLOUR



La stampa di immagini con fondo trasparente evidenzia sempre il colore del pannello in nobilitato.  
The print of the images with transparent background always highlights the colours of the melamine panel.



TIK 030  
CUSTOM-COLOUR



La stampa di immagini con fondo trasparente evidenzia sempre il colore del pannello in nobilitato.  
The print of the images with transparent background always highlights the colours of the melamine panel.



TIK 029  
CUSTOM-SIZE



TIK 032  
A/B/C/D/E/F  
CUSTOM-COLOUR

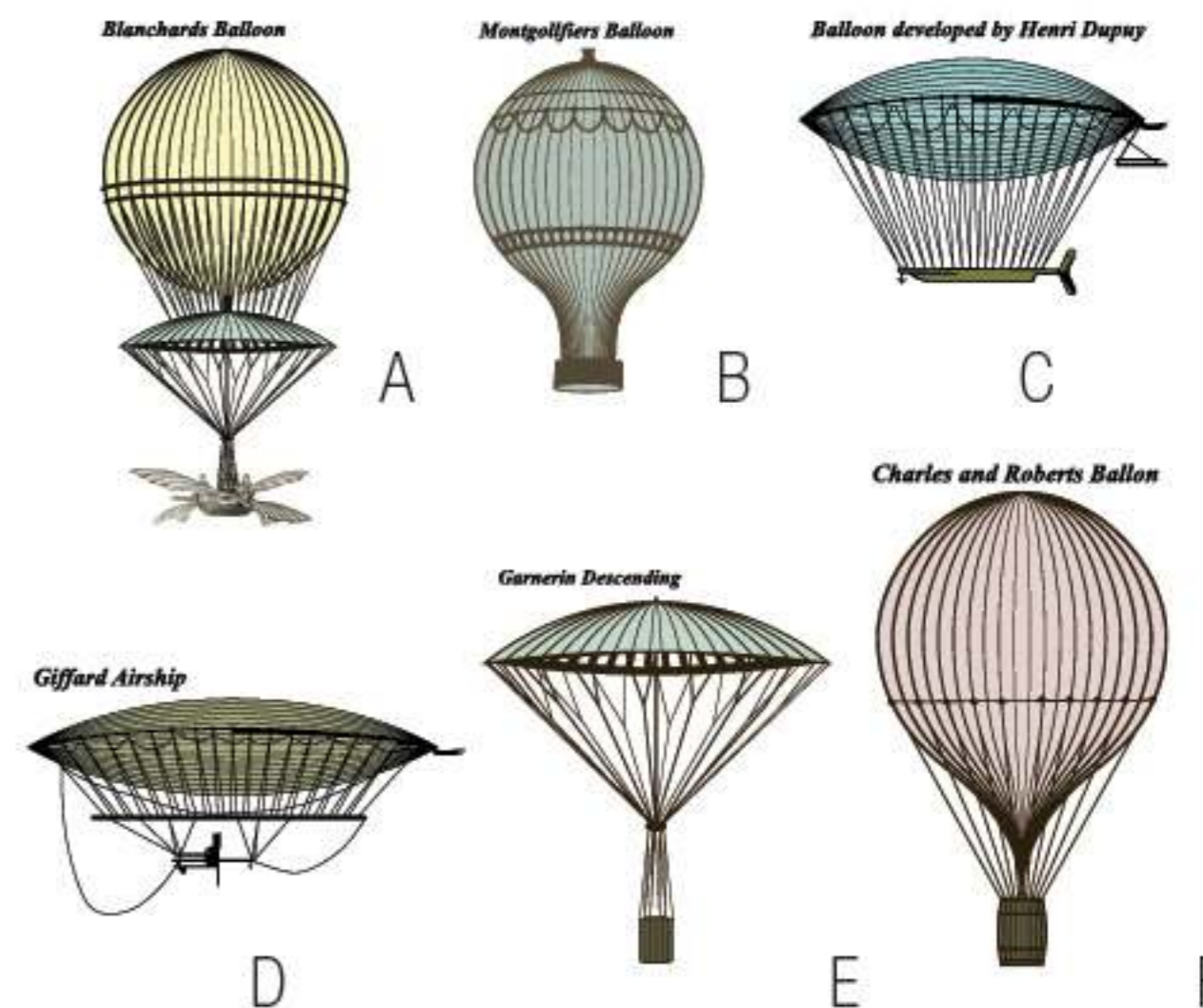

TIK 035  
CUSTOM-COLOUR



L'eleganza è la sola  
bellezza che non  
sfiorisce mai

La stampa di immagini con fondo trasparente evidenzia sempre il colore del pannello in nobilitato.

The print of the images with transparent background always highlights the colours of the melamine panel.



TIK 038  
A/B/C  
CUSTOM-COLOUR



La stampa di immagini con fondo trasparente evidenzia sempre il colore del pannello in nobilitato.  
The print of the images with transparent background always highlights the colours of the melamine panel.

YOU'RE NEVER  
TOO YOUNG TO  
DREAM BIG



TIK 037  
CUSTOM-COLOUR



Il colore modificabile è unicamente riferito ai testi.  
The colour to be changed is only related to the texts.



La stampa di immagini con fondo trasparente evidenzia sempre il colore del pannello in nobilitato.  
The print of the images with transparent background always highlights the colours of the melamine panel.

TIK 454  
CUSTOM-COLOUR



La stampa di immagini con fondo trasparente evidenzia sempre il colore del pannello in nobilitato.  
The print of the images with transparent background always highlights the colours of the melamine panel.

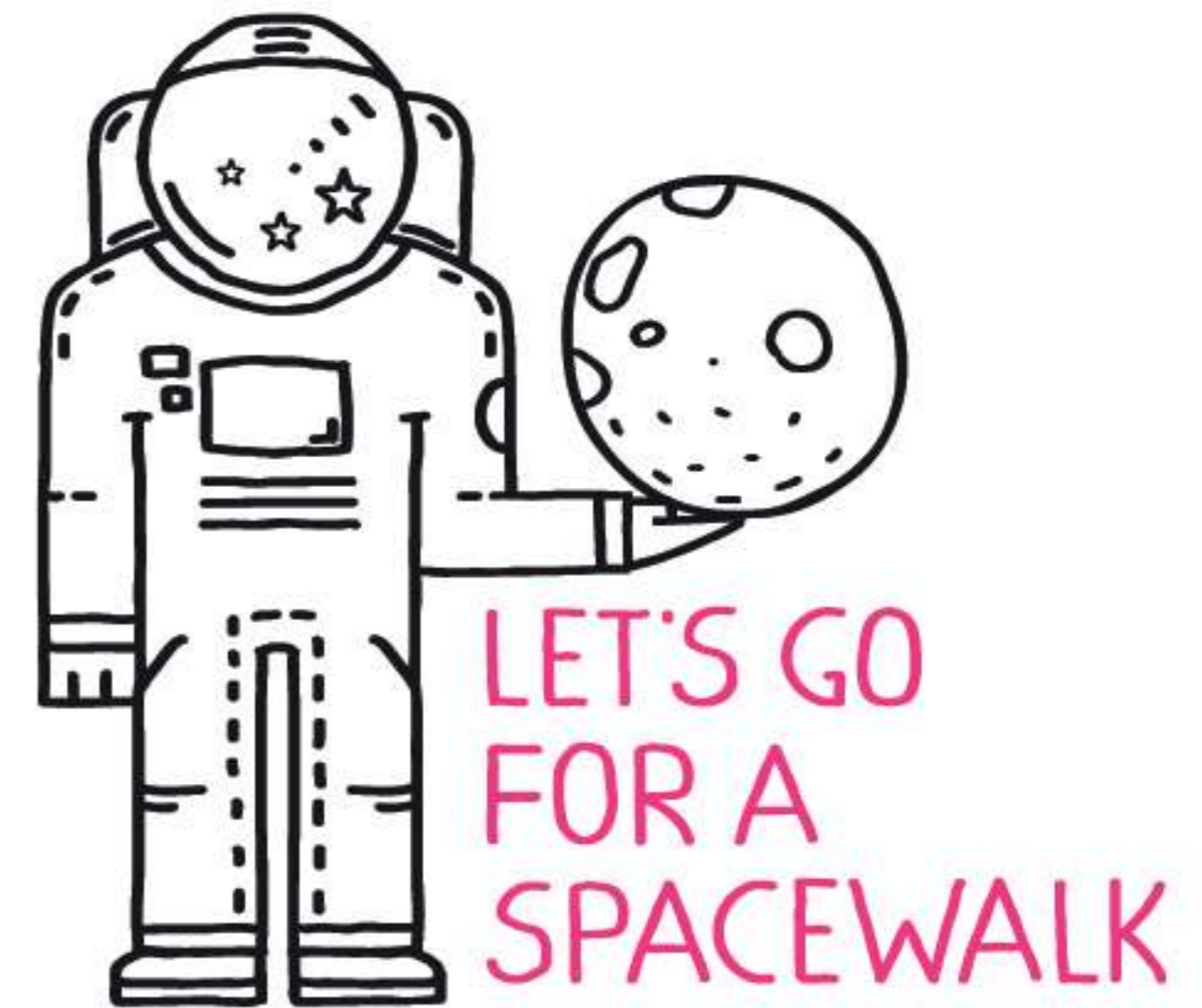

TIK 455



TIK 457



La stampa di immagini con fondo trasparente evidenzia sempre il colore del pannello in nobilitato.  
 The print of the images with transparent background always highlights the colours of the melamine panel.

TIK 456



TIK 458



TK 459  
A/B/C/D/E  
CUSTOM-COLOUR

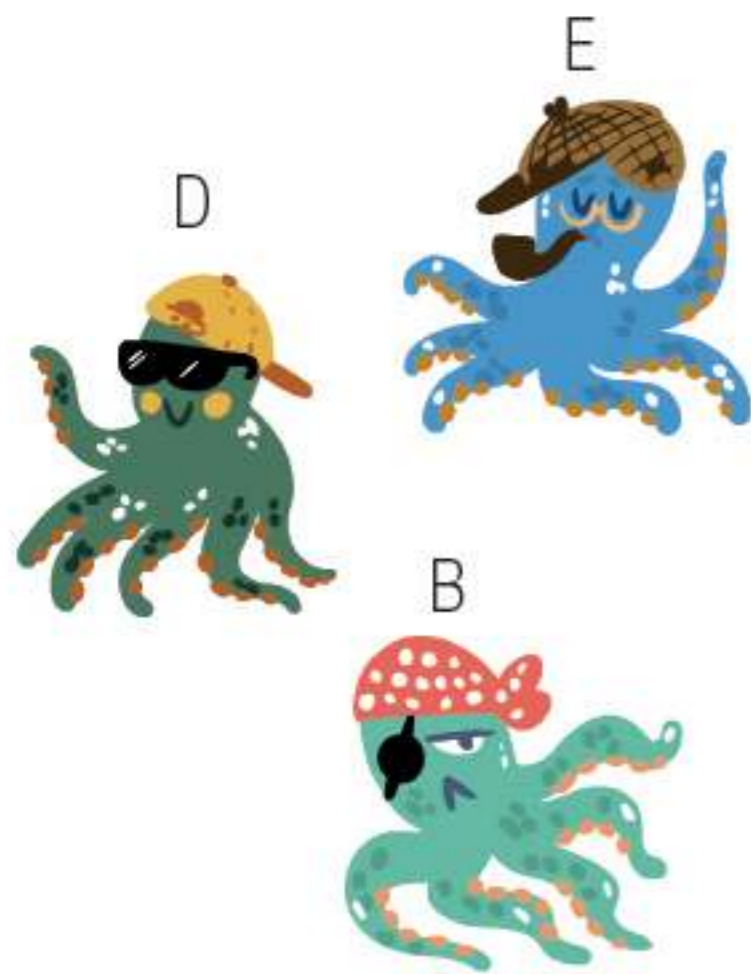
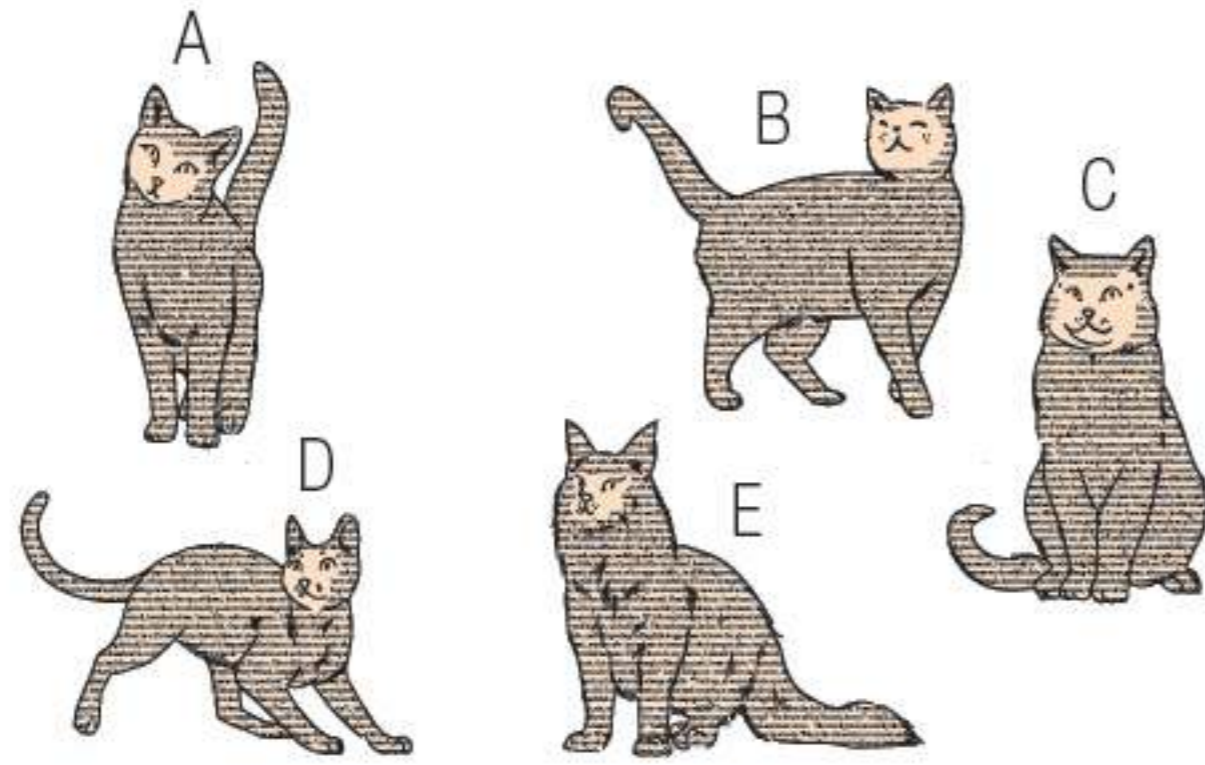

TK 460  
A/B/C/D/E  
COLOUR-PROJECT

TIK 018 / TIK STAK



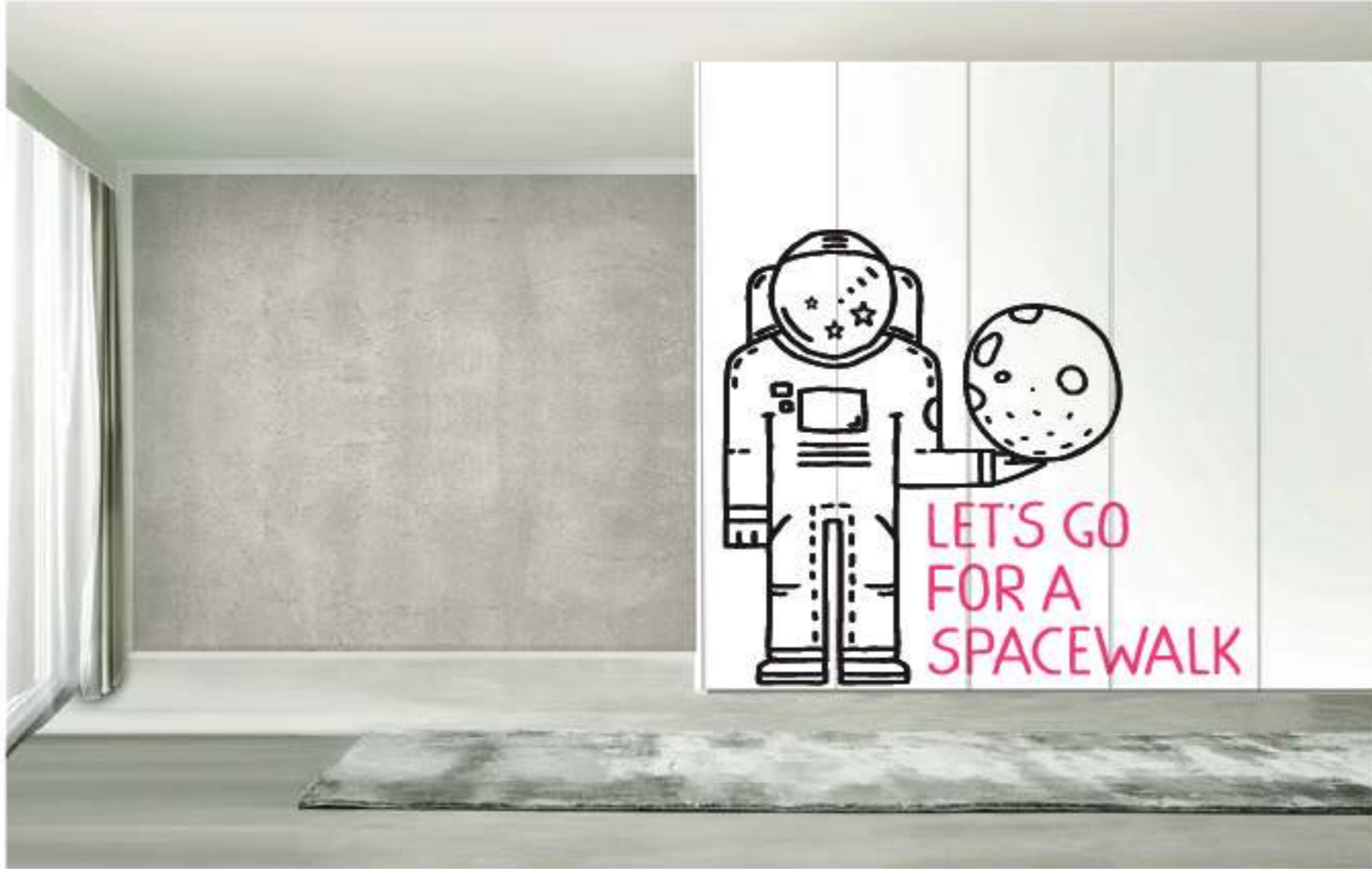

WD 438 + WD 447



WD 418 + 402



WD 405



WD 435 + 407

# CREATIVITY

Il cliente può personalizzare arredo e carte da parati con le proprie immagini.

Nel caso di invio di Vostre foto ad alta risoluzione, gli originali devono pervenire via e-mail ed avere una risoluzione minima di 200/300 dpi e un peso minimo di 30 Mp oppure formato vettoriale (sarà cura dei nostri tecnici verificare se la qualità del materiale inviato ne consenta l'utilizzo).

Quanto maggiore sarà l'ingrandimento, tanto maggiore risulterà l'effetto "sgranatura" sulla foto stampata, in relazione alla risoluzione dell'immagine.

The customer can customize furnishing and wallpapers with its own images.

In case of you send high resolution photos, the original must be submitted by e-mail and have a minimum resolution of 200/300 dpi and a minimum dimension of 30 Mp or in vector-graphics format (it will be care of our technicians to check the quality of the material).

The higher the enlargement, the greater the ginning effect of the printed photo, depending on the resolution of the same.



## IMMAGINE CLIENTE / CUSTOMER'S IMAGE



Risoluzione file richiesto 200/300 dpi e un peso di circa 30 Mp oppure formato vettoriale.  
Necessary file resolution 200/300dpi and weight 30Mp or vector-graphics format.

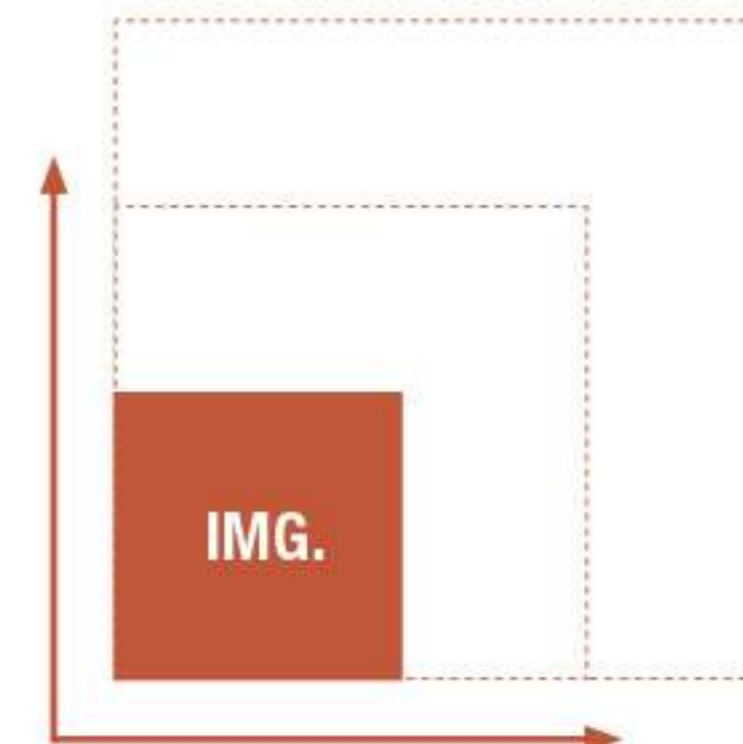

L'immagine deve essere proporzionata alla dimensione del supporto di stampa.  
The image must be in proportion to the dimension of the print support.

## WALL & DOOR APPLICATION

Stampa digitale su armadio.  
Digital print on wardrobe.





S M A R

T I T A

L I A N

P R O J

E C T S

# INDEX

DRESS IMAGE

Le tonalità dei colori rappresentati nel Wallimage e nel Doorimage, non potranno mai essere riprodotte fedelmente, sia in relazione al nostro campionario laccati, che alle immagini presenti nei nostri cataloghi.

The shade of the colours shown in Wallimage and Doorimage cannot be faithfully reproduced, with regard to our lacquered samples and to the images which are present in our catalogues.

DRESS IMAGE  
**DECOR**  
 Archivio Tumidei delle  
 immagini fotografiche.  
 Tumidei's library of  
 photographic images.



WD 101F pag. 42



WD 101 pag. 42



WD 109 pag. 43



WD 130 pag. 43



WD 130F pag. 44



WD 352 pag. 49



WD 355 pag. 49

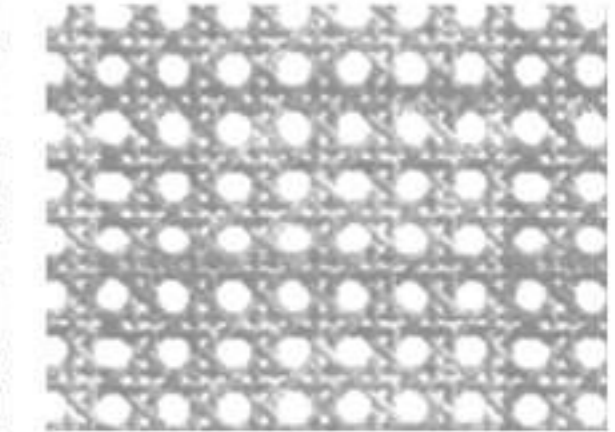

WD 400 pag. 50

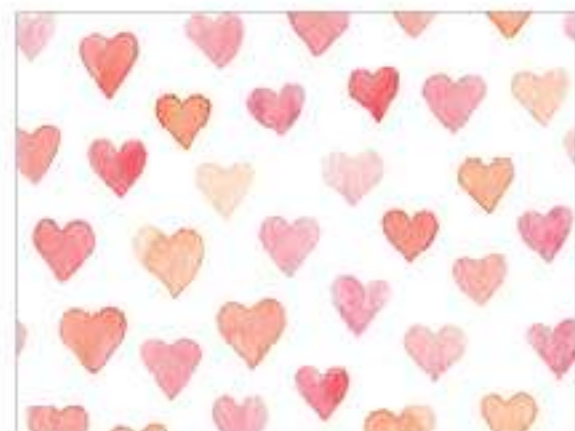

WD 132 pag. 44



WD 173 pag. 45



WD 174 pag. 45



WD 404 pag. 52



WD 405 pag. 52



WD 406 pag. 53



WD 175 pag. 46



WD 226 pag. 46



WD 258 pag. 47



WD 407 pag. 53



WD 408 pag. 54



WD 409 pag. 54



WD 265 pag. 47



WD 302 pag. 48



WD 346 pag. 48



WD 410 pag. 55



WD 411 pag. 55



WD 412 pag. 56

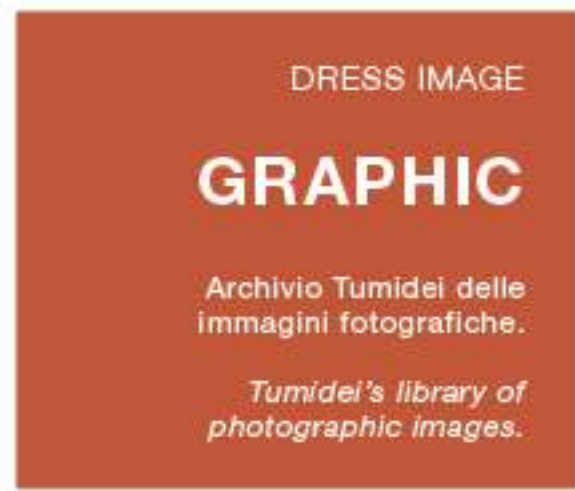

WD 115 pag. 60



WD 116 pag. 60



WD 414 pag. 67



WD 415 pag. 67



WD 416 pag. 68



WD 152 pag. 61



WD 159 pag. 61



WD 160 pag. 62



WD 417 pag. 68



WD 418 pag. 69



WD 419 pag. 69



WD 165 pag. 62



WD 170 pag. 63



WD 210 pag. 63



WD 420 pag. 70



WD 421 pag. 70

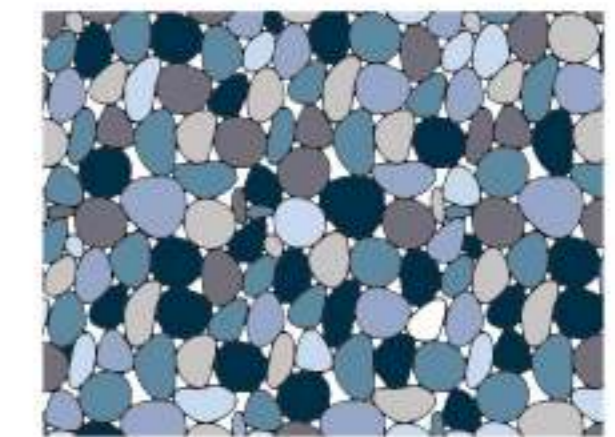

WD 422 pag. 71



WD 229 pag. 64

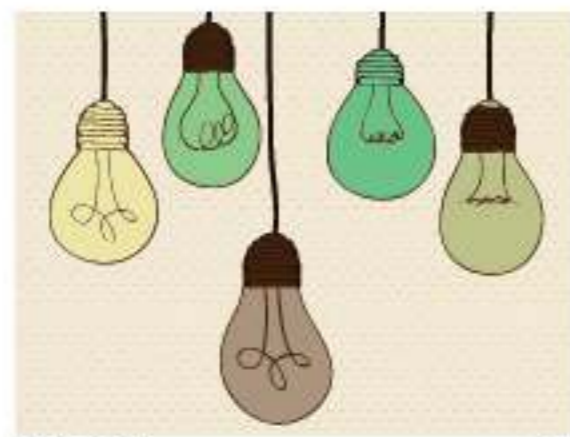

WD 235 pag. 64



WD 273 pag. 65



WD 423 pag. 71



WD 424 pag. 72



WD 425 pag. 72



WD 282 pag. 65



WD 311 pag. 66



WD 413 pag. 66

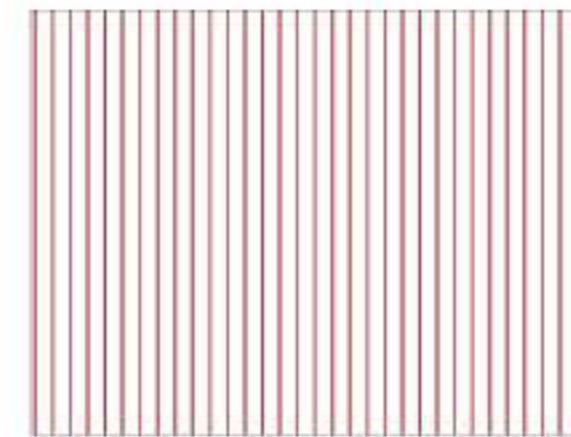

WD 426 pag. 73



WD 427 pag. 73



WD 428 pag. 74

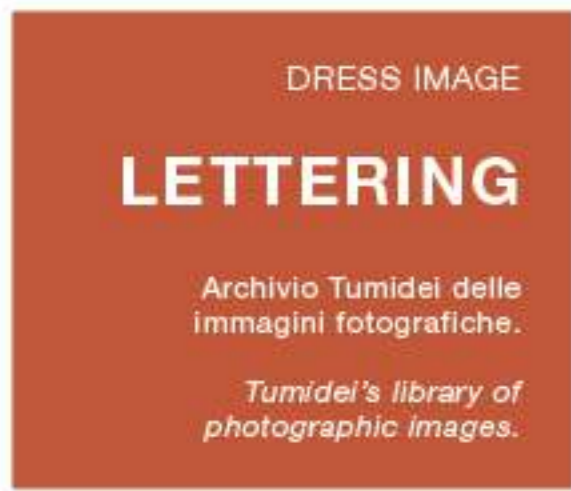

WD 110 pag. 78



WD 107 pag. 78

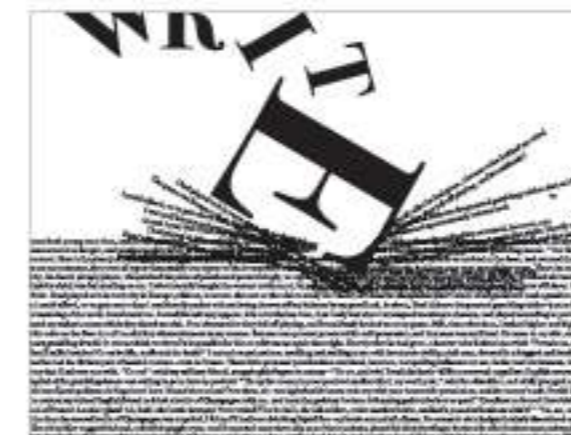

WD 433 pag. 86



WD 434 pag. 86

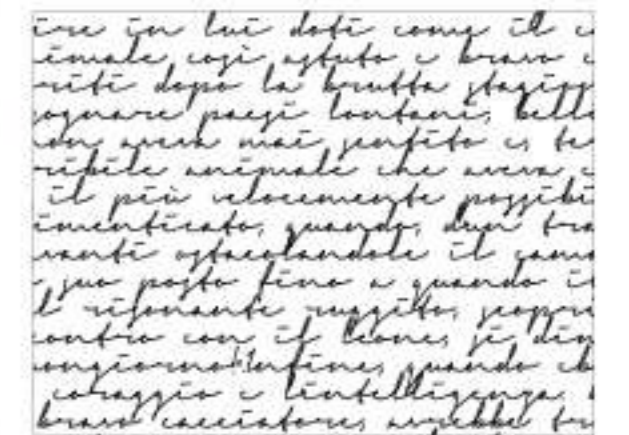

WD 435 pag. 87



WD 111 pag. 79



WD 114 pag. 79



WD 117 pag. 80



WD 122 pag. 90



WD 127F pag. 90



WD 140 pag. 80



WD 163 pag. 81



WD 209 pag. 81



WD 127 pag. 91



WD 134 pag. 91



WD 225 pag. 92



WD 236 pag. 82



WD 277 pag. 82



WD 429 pag. 83



WD 241 pag. 92



WD 245 pag. 93



WD 246 pag. 93



WD 430 pag. 84



WD 431 pag. 85



WD 432 pag. 85



WD 247 pag. 94



WD 248 pag. 94



WD 253 pag. 95



WD 256 pag. 95



WD 275 pag. 96



WD 300 pag. 96



WD 301 pag. 97



WD 303 pag. 97



WD 304 pag. 98



WD 306 pag. 98

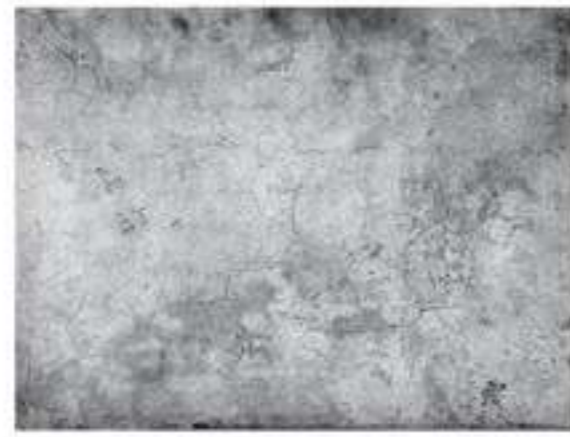

WD 307 pag. 99



WD 308 pag. 99



WD 312 pag. 100



WD 436 pag. 100

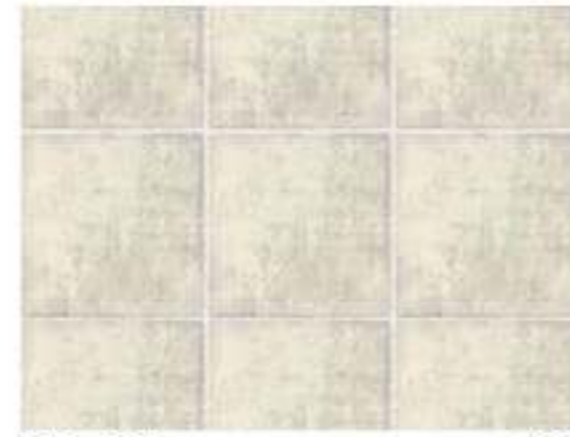

WD 437 pag. 101



WD 438 pag. 101



WD 439 pag. 102



WD 440 pag. 102



WD 441 pag. 103



WD 190 pag. 106



WD 193 pag. 106



WD 196 pag. 107



WD 197 pag. 107



WD 199 pag. 108



WD 200 pag. 108



WD 205 pag. 109



WD 208 pag. 109



WD 442 pag. 110



WD 443 pag. 110

DRESS IMAGE  
**COMICS**  
 Archivio Tumidei delle  
 immagini fotografiche.  
 Tumidei's library of  
 photographic images.



WD 279 pag. 114



WD 280 pag. 114



WD 444 pag. 115



WD 445 pag. 115



WD 446 pag. 116

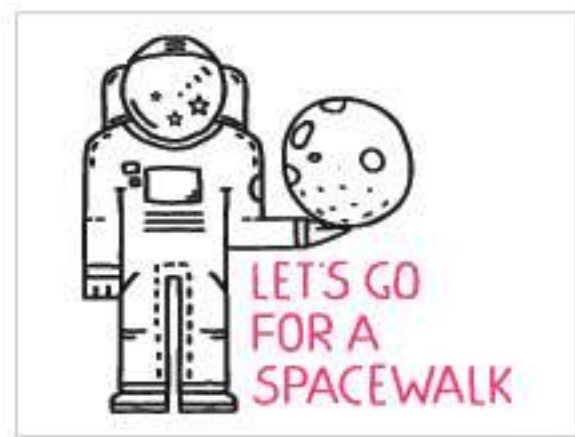

WD 447 pag. 116



WD 448 pag. 117



WD 449 pag. 117



WD 450 pag. 118



WD 451 pag. 118



WD 452 pag. 119

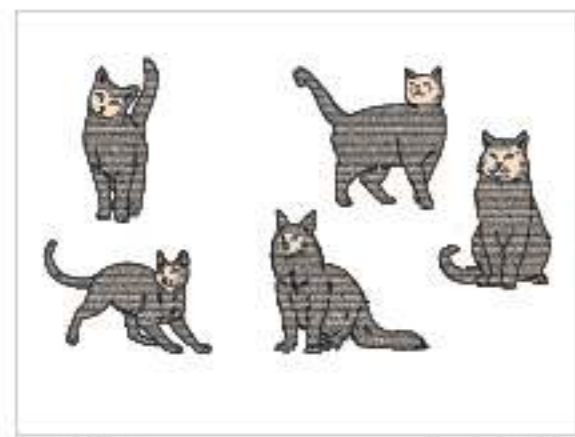

WD 453 pag. 119



DRESS IMAGE

# TIK STAK

Adesivi removibili per pannelli.  
Removable stickers for panels.



TIK 003 pag. 124



TIK 004 pag. 124



TIK 009 pag. 125



TIK 009 pag. 125



TIK 012 pag. 126



TIK 013 pag. 126



TIK 014 pag. 127



TIK 015 pag. 127



TIK 017 pag. 128



TIK 018 pag. 128

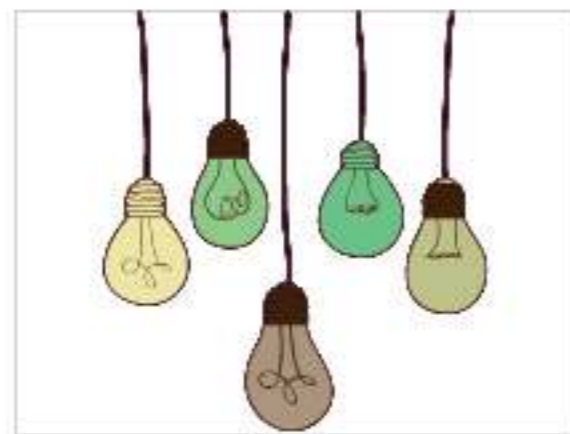

TIK 020 pag. 129



TIK 025 pag. 129



TIK 028 pag. 130



TIK 029 pag. 130



TIK 030 pag. 131

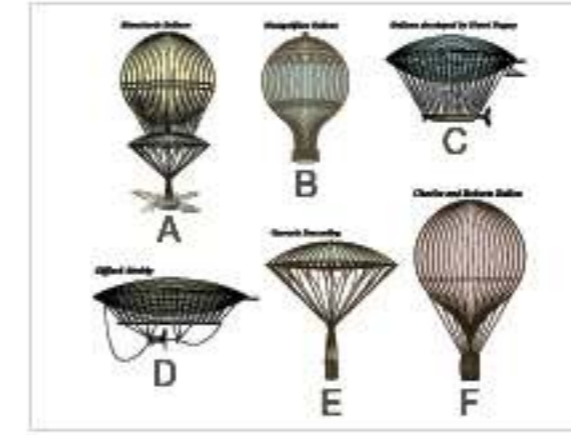

TIK 032 A/B/C/D/E/F pag. 131



TIK 035 pag. 132



TIK 037 pag. 132

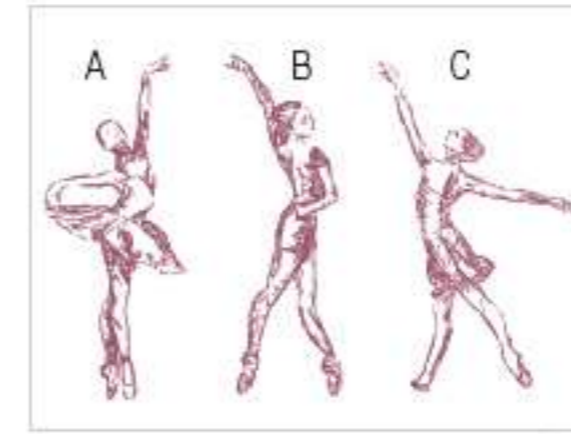

TIK 038 A/B/C pag. 133

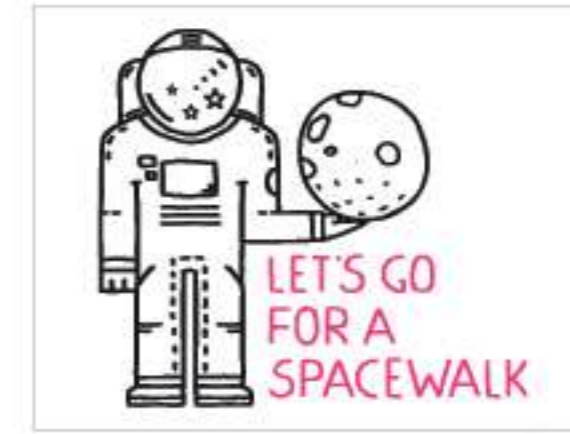

TIK 454 pag. 133



TIK 455 pag. 134



TIK 456 pag. 134



TIK 457 pag. 135



TIK 458 pag. 135

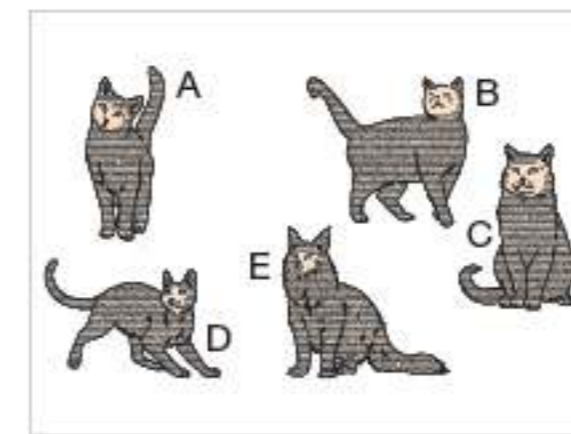

TIK 459 A/B/C/D/E pag. 136

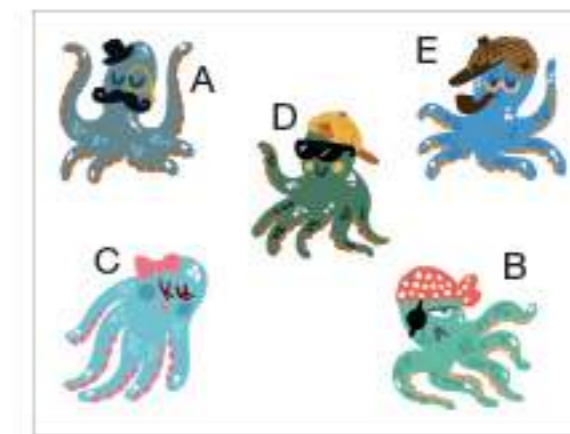

TIK 460 A/B/C/D/E pag. 136

# FINITURE / Finishes

Colori Indicativi.  
Per verificare i toni reali consultare campioni.  
Colours as indications. In order to check the  
real shades, refer to samples.

43 Mandarino	69 Mustard Yellow	57 Melone	18 Yellow Rose	40 Sabbia	30 Rosa Delicata
83 Caramello	73 Verde Jungla	04 Verde Lime	03 Verde Tè	02 Verde Pastello	14 Cielo
10 Imola	79 Ribes	54 Melanzana	68 Lampone	49 Tintoretto	66 Glicine
71 Blu Prussia	44 Cina	82 Azzurro Polvere	24 Avio	47 Argilla	41 Cappuccino
35 Avana	29 Caffè	78 Tortora	09 Biscotto	65 Corda	01 Magnolia
50 Lavagna	46 Muschio	81 Grigio Fumè	48 Pioggia	55 Alluminio	42 Ghiaccio
20 Nero	39 Bianco				

Nella stampa su carta la tonalità dei colori dei vari materiali, non può essere riprodotta fedelmente. Pertanto deve considerarsi indicativa e non potrà costituire motivo di contestazione o di resa del prodotto.

When printing on paper, the shades of the colours of various materials cannot be faithfully reproduced. Therefore must only be considered indicative and cannot constitute a motive for dispute or for the return of the product.





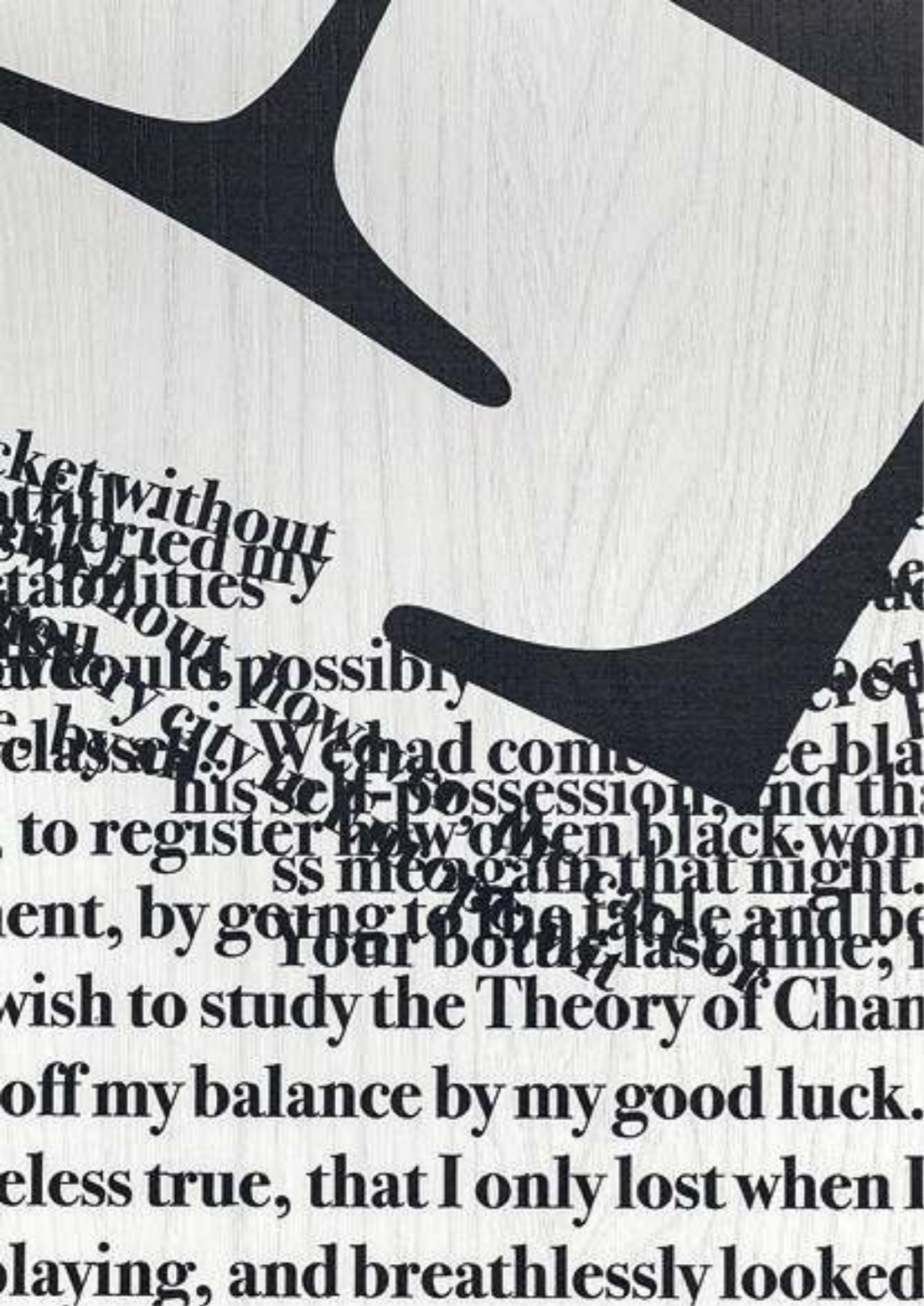

cket without  
cried my  
abilities  
out possibly  
y. We had come  
his self-possession, and th  
to register how often black won  
ss meo gain that night.  
ent, by going to the table and be  
your bottle, laso time, I  
wish to study the Theory of Chan  
off my balance by my good luck.  
less true, that I only lost when I  
playing, and breathlessly looked

N3 OLMO CALCE

NT TRAMA TESSUTO

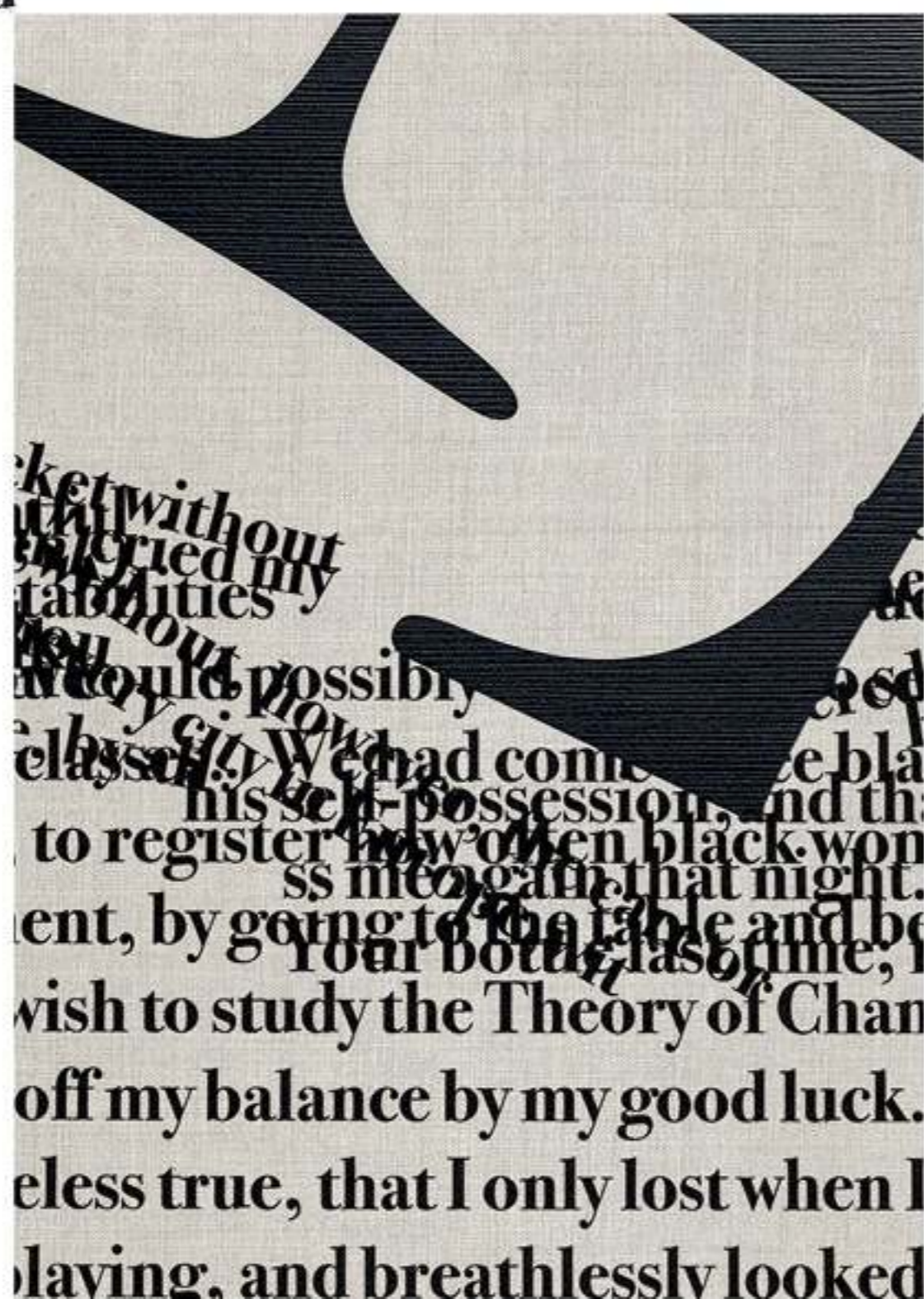

cket without  
cried my  
abilities  
out possibly  
y. We had come  
his self-possession, and th  
to register how often black won  
ss meo gain that night.  
ent, by going to the table and be  
your bottle, laso time, I  
wish to study the Theory of Chan  
off my balance by my good luck.  
less true, that I only lost when I  
playing, and breathlessly looked



Nella stampa su carta la tonalità dei colori dei vari materiali, non può essere riprodotta fedelmente. Pertanto deve considerarsi indicativa e non potrà costituire motivo di contestazione o di resa del prodotto.

When printing on paper, the shades of the colours of various materials cannot be faithfully reproduced. Therefore must only be considered indicative and cannot constitute a motive for dispute or for the return of the product.

Art Direction

**Paola Citterio**

Concept

**Michela Boglietti**

Graphic design

**Studioopera**

Rendering

**Marco Rossetti**

Set designer

**Paola Citterio**

Photo

**Marco Anconelli**

**Riccardo Bianchi**

**Puntozero**

Colour separation

**CDcromo**

Print

**Modulgrafica**

Printed in Italy 7.2017

© 2017, TUMIDEI Spa

Tutti i diritti riservati.

Nessuna parte del presente catalogo può essere riprodotta o diffusa con un mezzo qualsiasi, fotocopie, microfilm o altro, senza il permesso del titolare del copyright.

All rights reserved.

No part of this catalogue may be reproduced or transmitted in any way, by photocopying, microfilm or else, without permission of the copyright holder.

Le tonalità dei colori rappresentati nel Wallimage e nel Doorimage, non potranno mai essere riprodotte fedelmente, sia in relazione al nostro campionario laccati, che alle immagini presenti nei nostri cataloghi.

The shade of the colours shown in Wallimage and Doorimage cannot be faithfully reproduced, with regard to our lacquered samples and to the images which are present in our catalogues.

**TUMIDEI®**

S. Cassiano in Pennino 57/A - 47016 Predappio (FC) Italy

T. +39 0543.921.076 r.a. - F. +39 0543.921.079

info\_italia@tumidei.it - export@tumidei.it - www.tumidei.it



